

**PROJETO DE SINALIZAÇÃO VIÁRIA
TRECHO VI**

6 ESCALA: 1:500

Neste trecho fazer recorte e retirada de calçada para colocar piso podotátil direcional

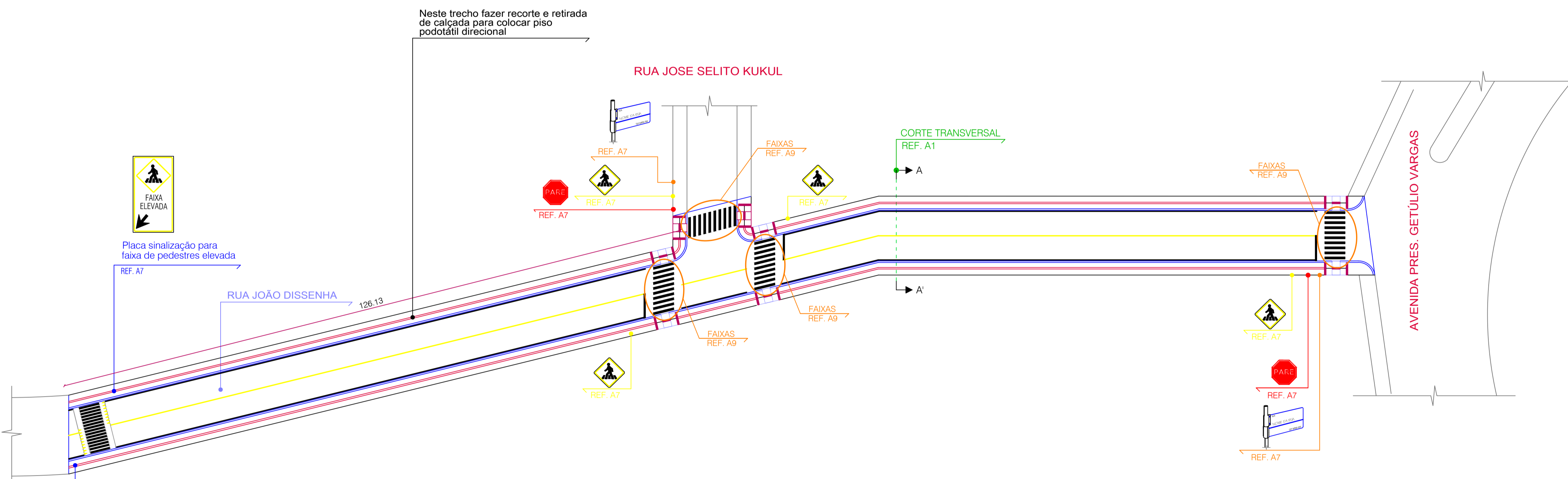

**PROJETO DE SINALIZAÇÃO VIÁRIA
TRECHO VII**

7 ESCALA: 1:500

Neste trecho fazer recorte e retirada de calçada para colocar piso podotátil direcional



Placa sinalização para faixa de pedestres elevada
REF. A7



Placa sinalização para faixa de pedestres elevada
REF. A7

PRANCHA A1

VISTO DA PREFEITURA MUNICIPAL:		ESCALA: INDICADAS	PRANCHA: 12 17
OBRAS: RECAPE EM CBUQ - e CALÇADAS		TÍTULO: DIVERSOS	ÁREA: 22.286,00 m²
PROPRIETÁRIO: PREFEITURA MUNICIPAL DE GENERAL CARNEIRO - PR	ENDEREÇO: RUA JOÃO DISSENHA	LOCAL: CENTRO E BAIRRO SÃO JOÃO	DATA: 17.01.2025
DESENHO: PABLO HECTOR CASANOVA DESENHISTA TÉCNICO FONE: (0**42) 98813.7325	RESPONSÁVEL TÉCNICO: CARLOS ALEXANDRE DE OLIVEIRA ENGENHEIRO CIVIL - CREA PR 131264/D FONE: (0**42) 98805.7589		