

**ESTADO DO PARANA  
PREFEITURA MUNICIPAL DE GENERAL CARNEIRO**

CNPJ: 75.687.681/0001-07      Telefone: 35522505

Av. Presidente Getulio Vargas, 601

C.E.P.: 84660-000      - General Carneiro

**PREGÃO PRESENCIAL**

Nº.: 87/2019 - PR

Processo Administrativo: 157/2019

Processo Licitatório: 157/2019

Data do Processo: 03/12/2019

Folha: 2/7

Fornecedor: **ANTONHOLI & GARCIA MAQUINAS E EQUIPAMENTOS EIRELI**

Endereço: RUA EUCLIDES DA CUNHA, 206 FUNDOS - Bairro: JD. SHANGRILA

Cidade: LONDRINA UF: PR CEP: 86070-500

CNPJ: 33.441.004/0001-64      Inscrição Estadual: 90812334-43

Telefone: 4333387221      Enquadrado como MPE:Não      MPE Local/Regional: Não

Item	Quantidade	Unid.	Especificação do Material	Preço Máximo	Marca	Descto.	Preço Unitário	Preço Total
------	------------	-------	---------------------------	--------------	-------	---------	----------------	-------------

2	1,00	UN	Ambulância Suporte Básico - Tipo "B": Veículo novo zero quilometro, com as seguintes características mínimas: ano/modelo 2019/2019 tipo AMBULANCIA de cor branca e com porta lateral deslizando, portas traseiras com duas folhas com abertura de 180 graus, para ser adaptado em ambulância do TIPO B - SUPORTE BASICO. Com transformação de veículo tipo furgão com ar condicionado na cabine e no compartimento do paciente. Seguindo as portarias que tratam das normas técnicas para a montagem de VEICULOS PARA ATENDIMENTO A EMERGÊNCIAS MEDICAS E RESGATE (a exemplo da NBR 14561). Motor a diesel; modelo furgão; cor branca; potência mínima de 130cv; injeção eletrônica; caixa de câmbio de no mínimo 05 marchas a frente e 01 a ré; direção hidráulica ou elétrica; AIR BAG; comprimento total do veículo de 5.400mm; entre eixos mínimo de 3.600 mm; capacidade de carga em volume no mínimo 10 m³ (dez metros cúbicos) e capacidade de carga útil de no mínimo 1.400 kg (um mil e quinhentos e noventa quilos); duas portas traseiras com abertura; Tanque de combustível: capacidade mínima de 70 Litros. REVESTIMENTO INTERNO: Revestimento interno do Teto e Laterais em Fibra de Vidro na cor branca, com reforços e perfis de aço na linha automotiva, e Isolação Termo Acustica em Isopor tipo P2 de alta densidade, com aplicação de poliuretano injetado nas áreas de difícil acesso. Vedação das junções das chapas do teto e laterais com cola poliuretânica de uso da indústria automotiva, própria para tal finalidade. REVESTIMENTO ASSOALHO: Revestimento do assoalho em Chapas de Compensado Naval, com tratamento à prova de umidade, com 15mm de espessura, revestido em tecido emborrachado Vinílico intertério, sem emendas, com acabamentos em perfis de alumínio totalmente vedado, obtendo uma perfeita assepsia. JANELA COBERTURA 01 (uma) janela corrodion isolada no diâmetro	169.950,00	RENAULT MASTI	0,0000	168.900,00	168.900,00
---	------	----	---	------------	---------------	--------	------------	------------

LONDRINA, 13 de Dezembro de 2019

CARLOS HENRIQUE CORREA  
GER. COMERCIAL

279

**ESTADO DO PARANA  
PREFEITURA MUNICIPAL DE GENERAL CARNEIRO**

CNPJ: 75.687.681/0001-07 Telefone: 35522505

Av. Presidente Getúlio Vargas, 601

C.E.P.: 84660-000 - General Carneiro

**PREGÃO PRESENCIAL**

Nº.: 87/2019 - PR

Processo Administrativo: 157/2019

Processo Licitatório: 157/2019

Data do Processo: 03/12/2019

Folha: 3/7

Fornecedor: **ANTONHOLI & GARCIA MAQUINAS E EQUIPAMENTOS EIRELI**

Endereço: RUA EUCLIDES DA CUNHA, 206 FUNDOS - Bairro: JD. SHANGRILA

Cidade: LONDRINA UF: PR CEP: 86070-500

CNPJ: 33.441.004/0001-64 Inscrição Estadual: 90812334-43

Telefone: 4333387221 Enquadramento como MPE: Não MPE Local/Regional: Não

Item	Quantidade	Unid.	Especificação do Material	Preço Máximo	Marca	Descto.	Preço Unitário	Preço Total
------	------------	-------	---------------------------	--------------	-------	---------	----------------	-------------

ORIGINAL DO VEICULO; 01 (uma) - Janela corredeira, instalada na porta lateral direita do compartimento do paciente, com aplicação de Película Jateada - 03 (três) listras centrais; CLIMATIZAÇÃO INTERNA: 01 (uma) - Ventilador / Exaustor de 12 volts, instalado no teto do veículo para circulação e distribuição do ar no compartimento do paciente; ARMÁRIO AEREO: 01 (um) - Armário aéreo, instalado na lateral esquerda do compartimento do paciente, confeccionado preferencialmente em Chapas de Compensado Naval com revestimento em Fórmica texturizada na cor branca, portas de correr em acrílico transparente, utilizado para guarda de medicamentos, com comprimento de 1200mm; POLTRONA E BANCO BAÚ: 01 (uma) - Poltrona para socorrista, do tipo anatômica afixada sobre dois pés fixos confeccionados tubos curvados, fixada no salão de atendimento próxima a cabeceira da maca. Com de cinto de segurança 03 pontas. (Deverá ser anexado junto a proposta de preços o laudo Técnico de Ensaio da poltrona do socorrista e cinto de segurança 03 pontas emitida por laboratório credenciado no INMETRO em nome da empresa que fará a transformação). O apoio das costas e cabeça deverá ser anatômico, com proteção para recuo da cabeça. Com assento e encosto em espuma injetada, densidade de no mínimo 45kgf/m³, revestidos em couro sintético super-resistente impermeável na cor verde clara. Assento do tipo anatômico e na altura da maca da vítima de forma que a fixação permita a mobilidade das pernas do socorrista entre a cabeceira da maca e a poltrona. 01 (um) - Banco baú com capacidade para 02 (DUAS) pessoas, confeccionado em chapas de compensado naval com revestimento preferencialmente em fórmica texturizada na cor branca, cantos arredondados em perfis de alumínio extrusado, cintos de segurança abdominal, assento e encostos

LONDRINA, 13 de Dezembro de 2019

CARLOS HENRIQUE CORREA  
GER. COMERCIAL

280

**ESTADO DO PARANA  
PREFEITURA MUNICIPAL DE GENERAL CARNEIRO**

CNPJ: 75.687.681/0001-07 Telefone: 35522505

Av. Presidente Getulio Vargas, 601

C.E.P.: 84660-000 - General Carneiro

**PREGÃO PRESENCIAL**

Nº.: 87/2019 - PR

Processo Administrativo: 157/2019

Processo Licitatório: 157/2019

Data do Processo: 03/12/2019

Folha: 4/7

Fornecedor: **ANTONHOLI & GARCIA MAQUINAS E EQUIPAMENTOS EIRELI**  
 Endereço: RUA EUCLIDES DA CUNHA, 206 FUNDOS - Bairro: JD. SHANGRILA  
 Cidade: LONDRINA UF: PR CEP: 86070-500  
 CNPJ: 33.441.004/0001-64 Inscrição Estadual: 90812334-43  
 Telefone: 4333387221 Enquadrado como MPE:Não MPE Local/Regional: Não

Item	Quantidade	Unid.	Especificação do Material	Preço Máximo	Marca	Descto.	Preço Unitário	Preço Total
------	------------	-------	---------------------------	--------------	-------	---------	----------------	-------------

individuais em espuma injetada com revestimento em courovin de fácil limpeza; SISTEMA ELÉTRICO: Toda fiação elétrica estará protegida por conduites de fácil acesso para manutenção e cabos anti-chama com terminais clipados nas pontas dos fios; Iluminação interna composta de 04 (quatro) Luminárias Led's, instaladas no teto do compartimento do paciente, com interruptor instalado junto ao painel do motorista; SINALIZAÇÃO: 01 (um) - Sinalizador acústico e visual, tipo Barra Linear de Led's e 01 (uma) sirene eletrônica de 100 watts de potência, 03 (três) tons; 01 (um) - Sinais laterais e traseiras de Led's; MACA RETRÁTIL: 01 (uma) - Maca retrátil, construída totalmente em alumínio, com rodízios, cabeceira basculante, colchonete revestido em material impermeável na cor padrão, engate rápido e 03 cintos de segurança, com garantia de 02 (dois) anos. 06 (seis) - Proteção tipo bolachas de aço inox para descanso das Rodas da Maca retrátil; SISTEMA DE OXIGÊNIO: 01 (um) - Conjunto de oxigenação composto de régua tripla, mangueira de oxigênio trançada de 03 metros, umidificador, aspirador tipo venturi, regulador de pressão, fluxômetro e máscara de silicone c/ mangueira transparente; 01 (um) - Suporte para Cilindro de oxigênio de 3.5 M³; 01 (um) - Cilindro de oxigênio de 3.5 M³; SUPORTES: 01 (um) - Corrimão em alumínio polido, instalado na parte central do teto do compartimento do paciente, com dois pontos de fixação; 01 (um) - Suporte para soro e sangue, instalado junto ao corrimão; ADESIVAÇÃO EXTERNA: Adesivação externa Padrão, com instalação de: 02 faixas laterais em toda extensão do veículo com a palavra ambulância na cor vermelha, 02 Estrelas da Vida laterais na cor Azul, 01 Estrela da Vida na cor Azul na parte traseira, a palavra "Ambulância" normal na traseira e invertida na dianteira na cor vermelha. AR CONDICIONADO DUPLO: Ar condicionado duplo, instalado na cabine do motorista e no

LONDRINA, 13 de Dezembro de 2019

CARLOS HENRIQUE CORREA  
GER. COMERCIAL

281

**ESTADO DO PARANA  
PREFEITURA MUNICIPAL DE GENERAL CARNEIRO**

CNPJ: 75.687.681/0001-07      Telefone: 35522505

Av. Presidente Getulio Vargas, 601

C.E.P.: 84660-000      - General Carneiro

**PREGÃO PRESENCIAL**

**Nº.: 87/2019 - PR**

Processo Administrativo: 157/2019

Processo Licitatório: 157/2019

Data do Processo: 03/12/2019

Folha: 5/7

Fornecedor: **ANTONHOLI & GARCIA MAQUINAS E EQUIPAMENTOS EIRELI**

Endereço: RUA EUCLIDES DA CUNHA, 206 FUNDOS - Bairro: JD. SHANGRILLA

Cidade: LONDRINA UF: PR CEP: 86070-500

CNPJ: 33.441.004/0001-64      Inscrição Estadual: 90812334-43

Telefone: 4333387221      Enquadrado como MPE: Não      MPE Local/Regional: Não

Item	Quantidade	Unid.	Especificação do Material	Preço Máximo	Marca	Desccto.	Preço Unitário	Preço Total
------	------------	-------	---------------------------	--------------	-------	----------	----------------	-------------

compartimento do paciente.

LONDRINA, 13 de Dezembro de 2019

-----  
CARLOS HENRIQUE CORREA  
GER. COMERCIAL

292

**ESTADO DO PARANA  
PREFEITURA MUNICIPAL DE GENERAL CARNEIRO**

CNPJ: 75.687.681/0001-07    Telefone: 35522505  
Av. Presidente Getulio Vargas, 601  
C.E.P.: 84660-000    - General Carneiro

**PREGÃO PRESENCIAL  
Nº.: 87/2019 - PR**

Processo Administrativo: 157/2019  
Processo Licitatório: 157/2019  
Data do Processo: 03/12/2019

Folha: 6/7

Fornecedor: **ANTONHOLI & GARCIA MAQUINAS E EQUIPAMENTOS EIRELI**  
Endereço: RUA EUCLIDES DA CUNHA, 206 FUNDOS - Bairro: JD. SHANGRILA  
Cidade: LONDRINA UF: PR CEP: 86070-500  
CNPJ: 33.441.004/0001-64    Inscrição Estadual: 90812334-43  
Telefone: 4333387221    Enquadramento como MPE: Não    MPE Local/Regional: Não

Item	Quantidade	Unid.	Especificação do Material	Preço Máximo	Marca	Desccto.	Preço Unitário	Preço Total
3	1,00	UN	Ambulância Simples Remoção - Tipo "A" (Pick-up ou furgoneta) Veículo tipo pick-up ou furgoneta, com as seguintes características mínimas: c/ carroceria em aço ou monobloco e original de fábrica, 0 km, Air-Bag p/ os ocupantes da cabine, Freio c/ (A.B.S.) nas 4 rodas, modelo do ano da contratação ou do ano posterior, adaptado p/ ambulância de SIMPLES REMOÇÃO. Motor Dianteiro: 4 cilindros; Combustível = gasolina e/ou álcool misturados em qualquer proporção (flex); Potência min de 85 cv, Tanque de Combustível: Capac. min = 49 L; Freios e Suspensão. Equipamentos Obrigatórios exigidos pelo CONTRAN; Cabine/Carroceria: Portas em chapa, c/ revestimento interno em poliestireno, c/ fechos interno e externo, resistentes e de aberturas de fácil acionamento. Altura interna do veículo deve ser original de fábrica. O pneu estepe não deve ser acondicionado no salão de atendimento. Sist. Elétrico: Original do veículo, c/ montagem de bateria de no min 60 Ah do tipo sem manutenção, 12 volts. O Sist. elétrico dimensionado p/ o emprego simultâneo de todos os itens especificados do veículo e equipamentos, quer c/ a viatura em movimento quer estacionada, sem risco de sobrecarga no alternador, fiação ou disjuntores. Iluminação: Natural e Artificial. Sinalizador Frontal Principal do tipo barra linear ou em formato de arco ou similar, c/ módulo único e lente inteira ou múltiplas lentes, c/ compr. min de 1.000 mm e máx de 1.300 mm, largura min de 250 mm e máx de 500 mm e altura min de 55 mm e máx de 110 mm, instalada no teto da cabine do veículo. Laudo que comprove o atendimento à norma SAE J4575. SAE J595 e SAE J845, no que se refere aos ensaios contra vibração, umidade, poeira, corrosão, deformação e fotometria classe 1, p/ o Sinalizador Luminoso Frontal Principal. Sinalização acústica c/ amplificador de potência min de 100 W RMS @13,8 Vcc, min de 3 tons distintos. Sist. de manobra e/ou ruído de acordo com a norma SAE J1104	92.000,00	GM MONTANA	0,0000	91.900,00	91.900,00

LONDRINA, 13 de Dezembro de 2019

CARLOS HENRIQUE CORREA  
GER. COMERCIAL

283

**ESTADO DO PARANA  
PREFEITURA MUNICIPAL DE GENERAL CARNEIRO**

CNPJ: 75.687.681/0001-07    Telefone: 35522505  
 Av. Presidente Getulio Vargas, 601  
 C.E.P.: 84660-000    - General Carneiro

**PREGÃO PRESENCIAL  
Nº.: 87/2019 - PR**

Processo Administrativo: 157/2019  
 Processo Licitatório: 157/2019  
 Data do Processo: 03/12/2019

Folha: 7/7

Fornecedor: **ANTONHOLI & GARCIA MAQUINAS E EQUIPAMENTOS EIRELI**  
 Endereço: RUA EUCLIDES DA CUNHA, 206 FUNDOS - Bairro: JD. SHANGRILA  
 Cidade: LONDRINA UF: PR CEP: 86070-500  
 CNPJ: 33.441.004/0001-64    Inscrição Estadual: 90812334-43  
 Telefone: 4333387221    Enquadrado como MPE: Não    MPE Local/Regional: Não

Item	Quantidade	Unid.	Especificação do Material	Preço Máximo	Marca	Descdo.	Preço Unitário	Preço Total
------	------------	-------	---------------------------	--------------	-------	---------	----------------	-------------

usado, Sist. de irrigação b/ ajuste de girar e pressão suporta a 1 (um) metro de no min 100 dB @13,8 Vcc; Laudo que comprove o atendimento à norma SAE J1849, no que se refere a requisitos e diretrizes nos Sist.s de sirenes eletrônicas c/ um único autofalante. Sist. portátil de oxigênio completo, min 3 L. A cabine deve ser c/ o Sist. original do fabricante do chassi ou homologado pela fábrica p/ ar Condic., ventilação, aquecedor e desembaçador. O compartimento do paciente, deve ser original do fabricante do chassi ou homologado pela fábrica um Sist. de Ar Condic. e ventilação nos termos do item 5, 12 da NBR 14.561. Ventilador oscilante no teto; A Capac. térmica do Sist. de Ar Condic. do Compartimento traseiro deve ser de no min 15.000 BTUs. Maca retrátil, em duralumínio; c/ no min 1.800 mm de compr.. Provida de Sist. de elevação do tronco do paciente de min 45 graus e suportar peso min de 100 kg. Com colchonete. Deverão ser apresentados: Autorização de Funcionamento de Empresa do Fabricante e Registro ou Cadastro dos Produtos na Anvisa; Garantia de 24 meses. Ensaio atendendo à norma ABNT NBR 14561/2000.

Reservado para Observações do Fornecedor:	Total Geral:	260.800,00
	( Valores expressos em Reais R\$ )	

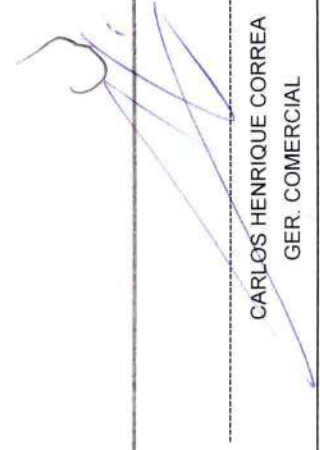
  
  
 CARLOS HENRIQUE CORREA  
 GER. COMERCIAL

Total por Extenso: (duzentos e sessenta mil oitocentos reais)

LONDRINA, 13 de Dezembro de 2019

284

285

**ANTONHOLI & GARCIA MAQUINAS E EQUIPAMENTOS LTDA**

CNPJ: 33.441.004 /0001 -64 - INSCRIÇÃO ESTADUAL: 90812334-43

ENDEREÇO: Rua Euclides da Cunha, 206 fundos,

Jardim Shangri-la A - Londrina / Pr - Cep: 86.070-500

TELEFONE: 43 3017-0163 - e-mail: [comercial@webvalor.net.br](mailto:comercial@webvalor.net.br)

**PROPOSTA DE PREÇOS**

**PREFEITURA MUNICIPAL DE GENERAL CARNEIRO - SP**

**PREGÃO PRESENCIAL Nº 87/2019- PROCESSO Nº 157/2019**

Fornecedor: **ANTONHOLI & GARCIA MÁQ. E EQUIPAM. LTDA**

CNPJ: 33.441.004 / 0001 -64 Insc. Estadual: 908012334-43

Endereço: Rua Euclides das Cunha, nº 206 fundos Jd. Shangri-la A

Cidade: Londrina Estado: Paraná CEP: 86.070-500

Telefone: (43) 3338 7221 Cel.: (43) 8439 8490

Banco: ITAU

Agência: 3893

Conta-Corrente: 36134-9

Contato: Carlos Henrique Corrêa

ITEM	Descrição	Unid	Qtde	Valor Unit.	Valor Total
2	Marca: RENAULT Modelo: <b>MASTER L2H2</b> Motorização: 2.3 DIESEL Potência máxima cv (ABNT) / rpm: 130,0 / 3.500 Torque máximo mkgf (ABNT) / rpm: 31,7 / 1.500 ZERO KM;	unid	01	R\$ 168.900,00	R\$ 168.900,00

Ambulância Suporte Básico – Tipo “B”: Veículo novo zero quilometro, com as seguintes características mínimas: ano/modelo 2019/2019 tipo AMBULÂNCIA de cor branca e com porta lateral deslizante, portas traseiras com duas folhas com abertura de 180 graus, para ser adaptado em ambulância do TIPO B – SUPORTE BÁSICO. Com transformação de veículo tipo furgão com ar condicionado na cabine e no compartimento do paciente. Seguindo as portarias que tratam das normas técnicas para a montagem de VEICULOS PARA ATENDIMENTO A EMERGÊNCIAS MÉDICAS E RESGATE (a exemplo da NBR 14561). Motor a diesel; modelo furgão; cor branca; potência mínima de 130cv; injeção eletrônica; caixa de câmbio de no mínimo 05 marchas a frente e 01 a ré; direção hidráulica ou elétrica; AIR BAG; comprimento total do veículo de 5.400mm; entre eixos mínimo de 3.600 mm; capacidade de carga em volume no mínimo 10 m³ (dez metros cúbicos) e capacidade de carga útil de no mínimo 1.400 kg (um mil e quinhentos e noventa quilos); duas portas traseiras com abertura; Tanque de combustível: capacidade mínima de 70 Litros. REVESTIMENTO INTERNO: Revestimento interno do Teto e Laterais em Fibra de Vidro na cor branca, com reforços e perfis de aço na linha automotiva, e Isolação Termo Acústica em Isopor tipo P2 de alta densidade, com aplicação de poliuretano injetado nas áreas de difícil acesso. Vedação das junções das chapas do teto e laterais com cola poliuretânica de uso da indústria automotiva, própria para tal finalidade. REVESTIMENTO ASSOALHO: Revestimento do assoalho em Chapas de Compensado Naval, com tratamento à prova de umidade, com 15mm de espessura, revestido em tecido emborrachado Vinílico inteiriço, sem emendas, com acabamentos em perfis de alumínio, totalmente vedado, obtendo uma perfeita assepsia. JANELA CORREDIÇA: 01 (uma) – Janela corrediça, instalada na divisória original do veículo; 01 (uma) – Janela corrediça, instalada na porta lateral direita do compartimento do paciente, com aplicação de Película Jateada – 03 (três) listras centrais; CLIMATIZAÇÃO INTERNA: 01 (uma) - Ventilador / Exaustor de 12 volts, instalado no teto do veículo para circulação e distribuição do ar no compartimento do paciente; ARMÁRIO AÉREO: 01 (um) – Armário aéreo, instalado na lateral esquerda do compartimento do paciente, confeccionado preferencialmente em Chapas de Compensado Naval com revestimento em Fôrmica texturizada na cor branca, portas de correr em acrílico transparente, utilizado para guarda de medicamentos, com comprimento de 1200mm; POLTRONA E BANCO BAÚ: 01 (uma) – Poltrona para socorrista, do tipo anatômica afixada sobre dois pés fixos confeccionados tubos curvados, fixada no salão de atendimento próxima a cabeceira da maca. Com de cinto de segurança 03 pontas. (Deverá ser anexado junto a proposta de preços o laudo Técnico de Ensaio da poltrona do socorrista e cinto de segurança 03 pontas emitida por laboratório credenciado no INMETRO em nome da empresa que fará a transformação). O apoio das costas e cabeça deverá ser anatômico, com proteção para recuo da cabeça. Com assento e encosto em espuma injetada, densidade de no mínimo 45kgf/m³, revestidos em courvim automotivo super-resistente impermeável na cor verde clara. Assento do tipo anatômico e na altura da maca da vítima de forma que a fixação permita a mobilidade das pernas do socorrista entre a cabeceira da maca e a poltrona. 01 (um) - Banco baú com capacidade para 02 (DUAS) pessoas, confeccionado em chapas de compensado naval com revestimento preferencialmente em fôrmica texturizada na cor branca, cantos arredondados em perfis de alumínio extrusado, cintos de segurança abdominal, assento e encostos individuais em espuma injetada com revestimento em courvim de fácil limpeza; SISTEMA ELÉTRICO: Toda fiação elétrica estará protegida por conduites de fácil acesso para manutenção e cabos antichama com terminais clipados nas pontas dos fios; Iluminação interna composta de 04

**ANTONHOLI & GARCIA MAQUINAS E EQUIPAMENTOS LTDA**

CNPJ: 33.441.004 /0001 -64 - INSCRIÇÃO ESTADUAL: 90812334-43

ENDEREÇO: Rua Euclides da Cunha, 206 fundos,

Jardim Shangri-la A - Londrina / Pr - Cep: 86.070-500

TELEFONE: 43 3017-0163 - e-mail: [comercial@webvalor.net.br](mailto:comercial@webvalor.net.br)

286

(quatro) Luminárias Led's, instaladas no teto do compartimento do paciente, com interruptor instalado junto ao painel do motorista; SINALIZAÇÃO: 01 (um) - Sinalizador acústico e visual, tipo Barra Linear de Led's e 01 (uma) sirene eletrônica de 100 watts de potência, 03 (três) tons; 01 (um) - Sinaleiras laterais e traseiras de Led's; MACA RETRÁTIL: 01 (uma) - Maca retrátil, construída totalmente em alumínio, com rodízios, cabeceira basculante, colchonete revestido em material impermeável na cor padrão, engate rápido e 03 cintos de segurança, com garantia de 02 (dois) anos. 06 (seis) - Proteção tipo bolachas de aço inox para descanso das Rodas da Maca retrátil; SISTEMA DE OXIGÊNIO: 01 (um) - Conjunto de oxigenação composto de régua tripla, mangueira de oxigênio trançada de 03 metros, umidificador, aspirador tipo venturi, regulador de pressão, fluxômetro e máscara de silicone c/ mangueira transparente; 01 (um) - Suporte para Cilindro de oxigênio de 3.5 M<sup>3</sup>; 01 (um) - Cilindro de oxigênio de 3.5 M<sup>3</sup>. SUPORTES: 01 (um) - Corrimão em alumínio polido, instalado na parte central do teto do compartimento do paciente, com dois pontos de fixação; 01 (um) - Suporte para soro e sangue, instalado junto ao corrimão; ADESIVAÇÃO EXTERNA: Adesivação externa Padrão, com instalação de: 02 faixas laterais em toda extensão do veículo com a palavra ambulância na cor vermelha, 02 Estrelas da Vida laterais na cor Azul, 01 Estrela da Vida na cor Azul na parte traseira, a palavra "Ambulância" normal na traseira e invertida na dianteira na cor vermelha. AR CONDICIONADO DUPLO: Ar condicionado duplo, instalado na cabine do motorista e no compartimento do paciente.

3	Marca: CHEVROLET Modelo: MONTANA 1.4 - Motorização: 1.4 FLEX Potência máxima: 94 (G) / 99 (A) a 6.000 rpm Torque máximo (kgf.m): 12,9 (G) / 13 (A) a 3.200 rpm - 0 KM	unid	01	R\$ 90.000,00	R\$ 90.000,00
---	---	------	----	---------------	---------------

Ambulância Simples Remoção - Tipo "A" (Pick-up ou furgoneta) Veículo tipo pick-up ou furgoneta, com as seguintes características mínimas: c/ carroceria em aço ou monobloco e original de fábrica, 0 km, Air-Bag p/ os ocupantes da cabine, Freio c/ (A.B.S.) nas 4 rodas, modelo do ano da contratação ou do ano posterior, adaptado p/ ambulância de SIMPLES REMOÇÃO. Motor Dianteiro; 4 cilindros; Combustível = gasolina e/ou álcool misturados em qualquer proporção (flex); Potência mín de 85 cv; Tanque de Combustível: Capac. mín = 49 L. Freios e Suspensão. Equipamentos Obrigatórios exigidos pelo CONTRAN; Cabine/Carroceria: Portas em chapa, c/ revestimento interno em poliestireno, c/ fechos interno e externo, resistentes e de aberturas de fácil acionamento. Altura interna do veículo deve ser original de fábrica. O pneu estepe não deve ser acondicionado no salão de atendimento. Sist. Elétrico: Original do veículo, c/ montagem de bateria de no mín 60 Ah do tipo sem manutenção, 12 volts. O Sist. elétrico dimensionado p/ o emprego simultâneo de todos os itens especificados do veículo e equipamentos, quer c/ a viatura em movimento quer estacionada, sem risco de sobrecarga no alternador, fiação ou disjuntores. Iluminação: Natural e Artificial. Sinalizador Frontal Principal do tipo barra linear ou em formato de arco ou similar, c/ módulo único e lente inteira ou múltiplas lentes, c/ compr. mín de 1.000 mm e máx de 1.300 mm, largura mín de 250 mm e máx de 500 mm e altura mín de 55 mm e máx de 110 mm, instalada no teto da cabine do veículo. Laudo que comprove o atendimento à norma SAE J575, SAE J595 e SAE J845, no que se refere aos ensaios contra vibração, umidade, poeira, corrosão, deformação e fotometria classe 1, p/ o Sinalizador Luminoso Frontal Principal. Sinalização acústica c/ amplificador de potência mín de 100 W RMS @13,8 Vcc, minde 3 tons distintos, Sist. de megafone c/ ajuste de ganho e pressão sonora a 01 (um) metro de no mín 100 dB @13,8 Vcc; Laudo que comprove o atendimento à norma SAE J1849, no que se refere a requisitos e diretrizes nos Sist.s de sirenes eletrônicas c/ um único autofalante. Sist. portátil de oxigênio completo, mín 3 L. A cabine deve ser c/ o Sist. original do fabricante do chassi ou homologado pela fábrica p/ ar Cond., ventilação, aquecedor e desembaçador. O compartimento do paciente, deve ser original do fabricante do chassi ou homologado pela fábrica um Sist. de Ar Cond. e ventilação nos termos do item 5.12 da NBR 14.561. Ventilador oscilante no teto; A Capac. térmica do Sist. de Ar Cond. do Compartimento traseiro deve ser de no mín 15.000 BTUs. Maca retrátil, em duralumínio; c/ no mín 1.800 mm de compr.. Provida de Sist. de elevação do tronco do paciente de mín 45 graus e suportar peso mín de 100 kg. Com colchonete. Deverão ser apresentados: Autorização de Funcionamento de Empresa do Fabricante e Registro ou Cadastramento dos Produtos na Anvisa; Garantia de 24 meses. Ensaio atendendo à norma ABNT NBR 14561/2000.

**Valor Global da Proposta - R\$ 258.900,00 (Duzentos e cinquenta e oito mil e novecentos reais)**



(287)

**ANTONHOLI & GARCIA MAQUINAS E EQUIPAMENTOS LTDA**

CNPJ: 33.441.004/0001-64 – INSCRIÇÃO ESTADUAL: 90812334-43

ENDEREÇO: Rua Euclides da Cunha, 206 fundos,

Jardim Shangri-la A - Londrina / Pr – Cep: 86.070-500

TELEFONE: 43 3017-0163 – e-mail: [comercial@webvalor.net.br](mailto:comercial@webvalor.net.br)

---

A proponente declara conhecer os termos do instrumento convocatório que rege a presente licitação.

Deverá ser cotado, preço unitário, de acordo com o anexo I do edital.

Condições de pagamento: de acordo com o disposto neste edital.

A proposta terá validade de 60 (sessenta) dias, a partir da data de abertura do pregão.

Nos preços propostos estão inclusos, além do lucro, todas as despesas e custos, como por exemplo: transportes, cargas, descargas, ensaios laboratoriais, quando e se necessários, tributos de qualquer natureza e todas as despesas, diretas ou indiretas, relacionadas com o fornecimento do objeto da presente licitação;

Atenciosamente,

Londrina, 12 de dezembro de 2019.

  
**ANTONHOLI & GARCIA MÁQUINAS E EQUIPAMENTOS LTDA**  
**ANDREIA MARIA ANTONHOLI GARCIA**  
CPF 035.376.829-48  
RG 71707059SESP PR

33.441.004/0001-64  
ANTONHOLI & GARCIA MAQUINAS  
E EQUIPAMENTOS LTDA  
R EUCLIDES DA CUNHA, 206-FUNDOS  
JARDIM SHANGRI-LA A-CEP 86.070-500  
LONDRINA-PR



Linha  
Renault MASTER



W  
A  
A

## Uma linha de veículos **para você e seu negócio** chegarem ainda mais longe

Há mais de 10 anos no mercado, a linha de utilitários Renault é uma das mais completas do seu segmento. São modelos reconhecidos por entregar design premiado, conforto, robustez e segurança. O Renault Master é líder de mercado e possui quatro versões de carroceria: Minibus, Furgão, Chassi Cabine e Vitre. Com 30 configurações diferentes, adapta-se a todas as necessidades, atendendo da pequena à grande empresa. Além disso, todas as suas versões possuem livre circulação em perímetro urbano.



W  
M  
V



**DESEMPENHO  
E ECONOMIA**  
andam juntos



Handwritten blue ink marks, including a wavy line and a signature-like scribble.

# Renault MASTER FURGÃO

Força e agilidade comprovadas  
por quem entende

---

Não importa o tamanho da carga que você transporta, o Renault Master Furgão se adapta perfeitamente a ela. Com 3 configurações de tamanho, comprimento de até 6,2 m e altura de até 2,5 m, o Master Furgão possui a medida certa para o seu negócio. Seu design é totalmente funcional, com facilidade para carga e descarga, abertura da porta lateral e carga útil de até 1,6 tonelada.



**Conheça todos os detalhes do  
Renault Master Furgão**

Acesse o QR com o leitor do seu celular  
e monte o seu Master Furgão do seu jeito.

✓

*[Handwritten signature]*



## MAIS FACILIDADE PARA CARGA E DESCARGA

**PORTAS TRASEIRAS**  
COM ABERTURA DE  
ATÉ 270° (OPCIONAL).

**VOLUME:**  
DE 8 A 13 m<sup>3</sup>.

**CARGA ÚTIL:**  
ATÉ 1.521 kg.

**AMPLA PORTA LATERAL:**  
o suficiente para entrar um  
pallet standard\*.

Pode ser conduzido por quem  
possui CNH da categoria B,  
pois não há necessidade de  
habilitação especial.

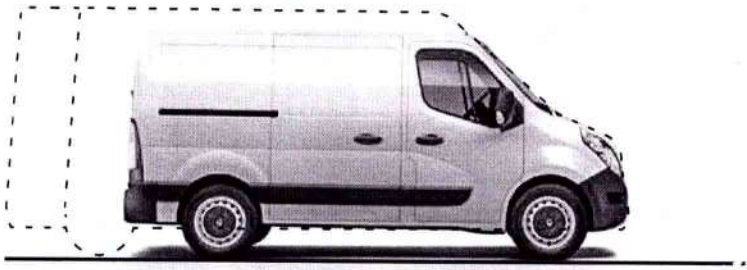

**3** Opções de comprimento

**2** Opções de altura

\*Versões Grand Furgão L2H2 e Extra Furgão L3H2.

Handwritten marks in blue ink, including a checkmark and a signature.

# Renault MASTER FURGÃO VITRÉ

Com duas opções de comprimento e uma de altura, possui amplo espaço interno e vidros nas laterais, sendo o veículo ideal para você personalizar conforme as necessidades da sua empresa.

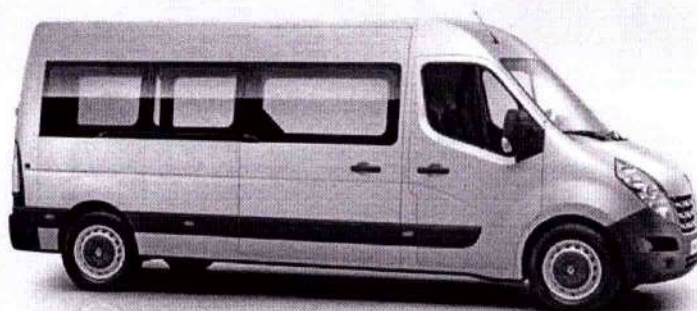

**2** Opções de comprimento

**1** Opção de altura

W

o M A

# Ficha técnica

Versão/Motor	Furgão 2.3 16V
Arquitetura	Tração dianteira, tipo furgão, uma porta lateral corredeira e porta traseira dupla contrabatente
Estrutura	Carroceria monobloco construída com aço
Grupo motopropulsor	Posição transversal, motor 4 tempos a diesel - 4 cilindros em linha, resfriados a água sob pressão, com vaso de expansão
Suspensão dianteira	Tipo MacPherson, com braço inferior retangular, barra estabilizadora, molas helicoidais e amortecedores hidráulicos telescópicos
Suspensão traseira	Eixo rígido com travessas longitudinais semielípticas de lâminas de aço, barra estabilizadora (somente na versão L3H2) e amortecedores hidráulicos telescópicos
Garantia	1 ano ou 100 mil quilômetros e 6 anos anticorrosão
Norma de emissão	Proconve L6
Cilindrada (cm³)	2.299
Número de cilindros/válvulas	4/16
Diâmetro x curso	85x101,3
Taxa de compressão	16,1
Potência máxima (ISO/ABNT) cv (kW) @ rpm	130 (92) @ 3.500
Torque máximo kgf.m (Nm) @ rpm	31,7 (310) @ 1.500
Tipo de alimentação	Common Rail Turbo Intercooler
Tipo de combustível	Diesel S50/S10
Caixa de câmbio/tipo/número de marchas	PF6/manual/6 marchas à frente + 1 marcha à ré
Transmissão	Por meio de 2 árvores transversais com juntas homocinéticas
Capacidade do tanque de combustível (litros)	100

## RODAS E PNEUS

Pneus	225/65 R16
Rodas	Aço 6,5 Jx16 H2 5 66

## PERFORMANCE

Velocidade máxima	145 km/h
Aceleração 0-100 km/h (s)	17,1

## FREIOS

Freios	A disco, ventilados na dianteira e sólidos na traseira
--------	--

## DIMENSÕES (mm)

	L1H1	L2H2	L3H2
A Entre-eixos	3.182	3.682	4.332
B Comprimento	5.048	5.548	6.198
C Comprimento entre a traseira e o eixo traseiro	1.024	1.024	1.024
D Comprimento entre a frente e o eixo frontal	842	842	842
E Altura	2.303	2.498	2.496
F Largura entre rodas	1.750	1.750	1.750
G Largura sem retrovisor	2.070	2.070	2.070
H Largura total (máxima)	2.494	2.494	2.494

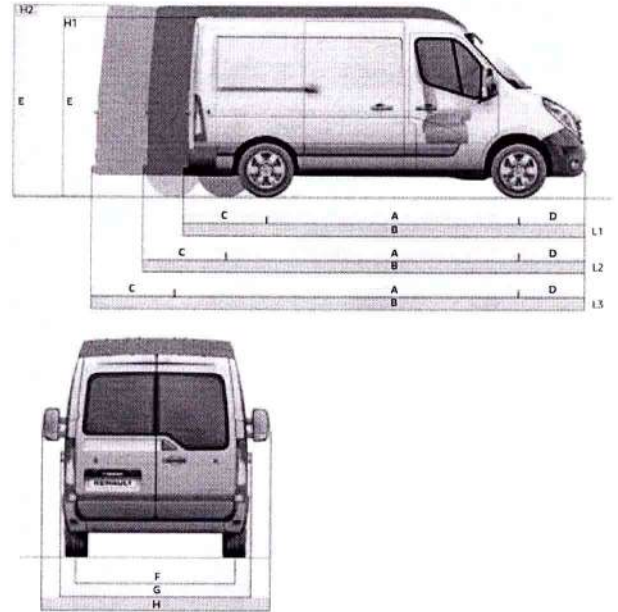

## DIMENSÕES ESPECÍFICAS (mm)

	L1H1	L2H2	L3H2
Altura do compartimento de carga	1.700	1.894	1.894
Comprimento do compartimento de carga (máxima)	2.606	3.106	3.756
Altura do piso do compartimento de carga em relação ao sol (mínima/máxima)	562	559	557
Largura da abertura da porta lateral corredeira	1.050	1.270	1.270
Altura da abertura da porta lateral corredeira	1.581	1.780	1.780
Altura da abertura da porta traseira	1.627	1.820	1.820
Largura da abertura inferior da porta traseira	1.580	1.580	1.580
Largura interna entre caixa de rodas no compartimento de carga	1.380	1.380	1.380
Largura interna máxima na zona de carga	1.765	1.765	1.765

## PESOS (kg)

Peso do veículo em ordem de marcha (PVOM)	1.907	1.964	2.067
Carga útil	1.593	1.536	1.433
Peso Bruto Total (PBT)	3.500	3.500	3.500
Capacidade Máxima de Tração (CMT) com/sem freio	2.000/750	2.000/750	2.000/750

Handwritten signatures and marks at the bottom right of the page.



## Equipamentos e opcionais

	Furgão L1H1	Grand Furgão L2H2	Extra Furgão L3H2	Grand Vitré L2H2	Extra Vitré L3H2
<b>CONFORTO E CONVENIÊNCIA</b>					
Ar-condicionado com saídas traseiras	-	-	-	OP	OP
Ar-condicionado	OP	OP	OP	OP	OP
Ar quente	*	*	*	*	*
Banco do motorista com regulagem de altura	*	*	*	*	*
Regulador de bordo	OP	OP	OP	OP	OP
Volante hidráulico	*	*	*	*	*
Iluminação no compartimento de carga sobre portas traseiras e sobre a porta lateral	*	*	*	*	*
Retrovisores externos com regulagem elétrica	OP	OP	OP	OP	OP
Retrovisores externos com dupla visão	*	*	*	*	*
Retrovisores externos com regulagem manual	*	*	*	*	*
Tomada 12 V	*	*	*	*	*
Vidros dianteiros elétricos	OP	OP	OP	OP	OP
<b>SEGURANÇA</b>					
Airbag duplo	*	*	*	*	*
Alças de fixação no compartimento de carga	*	*	*	*	*
Alerta de cinto de segurança	*	*	*	*	*
Barra de proteção lateral nas portas	*	*	*	*	*
Bloqueio de ignição por transponder	*	*	*	*	*
Chave com comando de travamento a distância por radiofrequência	OP	OP	OP	OP	OP
Cintos de segurança dianteiros retráteis de 3 pontos	*	*	*	*	*
Faróis de neblina	OP	OP	OP	OP	OP
Faróis halógenos com regulagem elétrica de altura	*	*	*	*	*
Freios ABS	*	*	*	*	*
Grade de proteção atrás do motorista (separação carga/cabine)	-	-	-	OP	OP
Iluminação lateral externa	-	-	-	-	*
Inviolabilidade do acesso ao tanque de combustível	*	*	*	*	*
Parede divisória entre a cabine e o compartimento de carga	*	*	*	*	*
Protetor do cárter do motor e da caixa de câmbio	*	*	*	*	*
Retrovisores externos com setas de direção integradas	*	*	*	*	*
Sistema CAR – travamento automático a 6 km/h	OP	OP	OP	OP	OP
Travas elétricas	OP	OP	OP	OP	OP
<b>SISTEMA MULTIMÍDIA</b>					
Bluetooth® para áudio e telefone	OP	OP	OP	OP	OP
Controle de áudio e celular na coluna de direção	OP	OP	OP	OP	OP
Rádio MP3 com conexão USB/iPod® e auxiliar	OP	OP	OP	OP	OP
<b>INFORMAÇÕES TÉCNICAS</b>					
Corrente de distribuição no motor	*	*	*	*	*
Indicador de troca de marcha (GSI)	*	*	*	*	*
OCS (Oil Control System)	*	*	*	*	*
Porta traseira dupla com vidros e abertura 180°	-	-	-	*	*
Porta traseira dupla sem vidros e abertura 180°	*	*	*	-	-
Porta traseira dupla sem vidros e abertura 270°	-	O	O	-	-

\* = série | O = opcional | OP = opcional pack | - = não disponível

## Cores



VERMELHO VIVO (CO)



CINZA ACIER (PM)



BRANCO GLACIER (CO)



PRETO NACRE (PM)



PRATA ETOILE (PM)

CO: cor opaca  
PM: pintura metálica

### ACESSÓRIOS

### Referência

Faróis de neblina	7711427996
Alarme	7702271391
Tapete de borracha	7702271251

#### • Forro de madeira

Revestimento das portas, laterais e assoalho de compensado naval com tratamento antifungo

#### • Pack Conforto Furgão

Ar-condicionado + Vidros Elétricos + Retrovisores Elétricos com Desembaçador + Travas Elétricas

#### • Pack Luxo Furgão

Pack Conforto Furgão + Rádio MP3 com Bluetooth®, Comando Satélite e Entrada Auxiliar + Computador de Bordo + Faróis de Neblina (disponível para todas as versões de furgão) + Tampa Porta-Laptop

#### • Abertura das Portas Traseiras até 270° (Livre)

Abertura das portas traseiras 270° sem vidros (disponível nas versões Furgões L2H2 e L3H2)

#### • Pack Conforto Vitré

Ar-condicionado + Ar-condicionado Adicional no Compartimento de Carga + Vidros Elétricos + Retrovisores Elétricos com Desembaçador + Grade de Proteção atrás do Motorista + Travas Elétricas (disponível para todas as versões de Vitré)

#### • Pack Luxo Vitré

Pack Conforto Vitré + Rádio MP3 com Bluetooth®, Comando Satélite e Entrada Auxiliar + Computador de Bordo Multifunções + Faróis de Neblina (disponível nas versões Vitré L2H2 e L3H2) + Tampa Porta-Laptop

W

M



Handwritten marks in blue ink, including a checkmark and a signature.

# Renault MASTER MINIBUS

Conforto e segurança  
no transporte de pessoas



Conheça todos os detalhes  
do Renault Master Minibus

Acesse o QR com o leitor do seu celular  
e monte o seu Master Minibus do seu jeito.

- Interior espaçoso e confortável, com 16 lugares e alta qualidade de acabamento.
- Bagageiro de 1.000 litros.
- Ar-condicionado com duto lateral para climatização dos passageiros.
- Bancos reclináveis em até 29°.

Bagageiro de  
1.000 litros



Handwritten marks in blue ink, including a wavy line and a signature.



Handwritten blue ink scribbles and initials.