

REPÚBLICA FEDERATIVA DO BRASIL
 FEDERATIVE REPUBLIC OF BRAZIL
 ESTADO DE PERNAMBUCO STATE OF PERNAMBUCO
 ANTONIO D'AR ES CHABANOVA

TRADUTOR PÚBLICO E INTERPRETE CERTIFIED PUBLIC TRANSLATOR
 Idioma/Language: Portuguese - English - Portuguese
 Matrícula nº 256.770.735

Rua Princesa Isabel nº 208 - Av. ...
 Telefone/Phone/What's app +55 07 33954-7619
 CEP: -210
 e-mail: antonio.dar@jucepe.pe.br (type: antonio.dar)

TRADUÇÃO Nº 812 FOLHA Nº 0820
 TRANSLATION No. ... PÁGINA No. ...

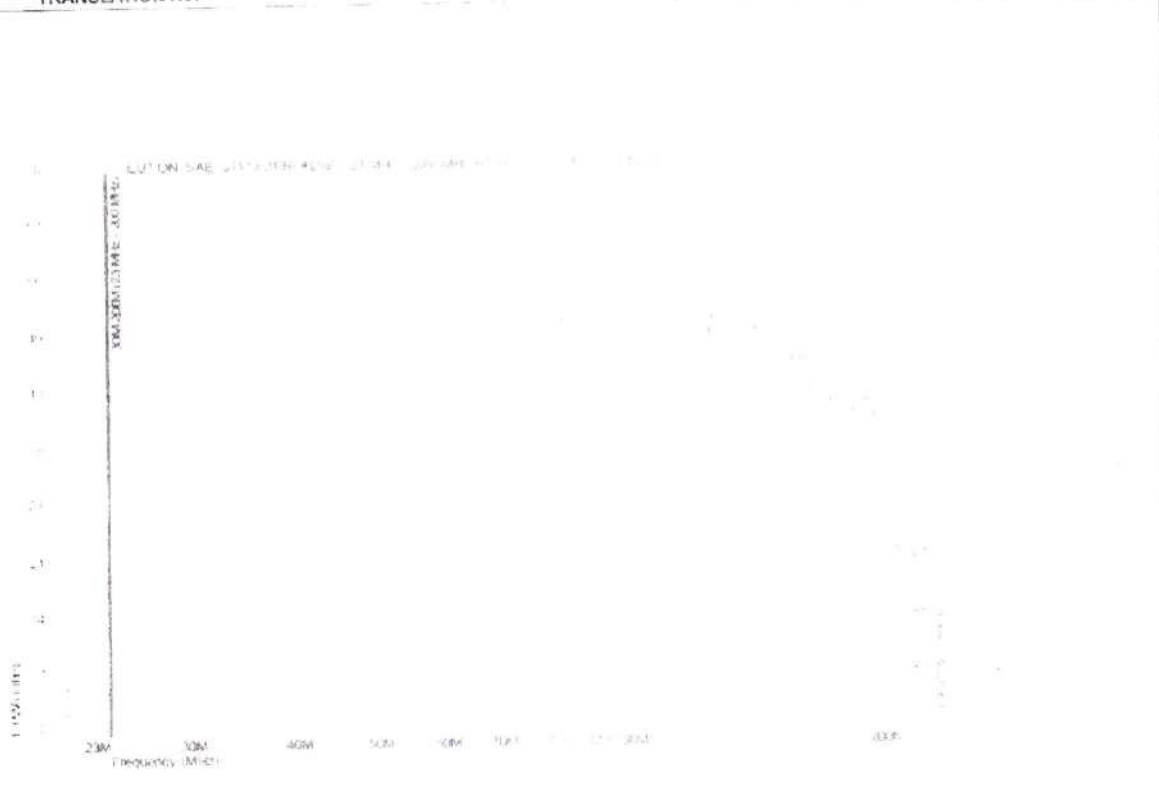

Frequência (MHz)	ESTRESSO EST (V/m)	F-PWR (dBm)	R-PWR (dBm)
23.00	61.87	52.120	
25.00	61.29	53.260	
27.00	33.73	55.870	
29.00	51.59	56.720	
31.00	58.59	54.530	
33.00	32.34	50.540	
35.00	61.33	57.230	
37.00	45.53	53.750	
39.00	54.72	55.840	
41.00	61.73	57.340	
43.00	45.53	53.750	
45.00	61.75	57.350	
47.00	60.01	56.440	
49.00	61.25	57.240	

INSCRIÇÕES / REGISTRATIONS

JUCEPE nº 406

(Handwritten signatures and marks)



REPÚBLICA FEDERATIVA DO BRASIL
FEDERATIVE REPUBLIC OF BRAZIL
ESTADO DE PERNAMBUCO
ANTONIO DARI

TRADUTOR PÚBLICO E INTERPRETE
Idiomal/Language: Ing
Matrícula Judicial: 155.770.758-88

Rua Princesa Isabel nº 206 - Apto. 101 - Baranhém - PE - CEP: 55.212-210
Telefone/Phone/What's app +55 81 39054-2519 - E-mail: antonio.dari@ig.com.br (st-type: antonio.dari)

TRADUÇÃO Nº 812 VT FOLHA Nº 0821
TRANSLATION No. PAGE NO

51.00	61.32	52.00	61.32
53.00	59.77	53.00	59.77
55.00	61.16	54.00	61.16
57.00	61.32	55.00	61.32
59.00	61.83	56.00	61.83
61.00	61.32	57.00	61.32
63.00	61.68	58.00	61.68
65.00	61.32	59.00	61.32
67.00	61.26	60.00	61.26
69.00	61.54	61.00	61.54
71.00	61.32	62.00	61.32
73.00	61.32	63.00	61.32
75.00	61.32	64.00	61.32
77.00	61.32	65.00	61.32
79.00	61.32	66.00	61.32
81.00	61.32	67.00	61.32
83.00	61.32	68.00	61.32
85.00	61.32	69.00	61.32
87.00	61.32	70.00	61.32
89.00	61.32	71.00	61.32
91.00	61.32	72.00	61.32
93.00	61.32	73.00	61.32
95.00	61.32	74.00	61.32
97.00	61.32	75.00	61.32
99.00	61.32	76.00	61.32
101.00	61.32	77.00	61.32
103.00	61.32	78.00	61.32
105.00	61.32	79.00	61.32
107.00	61.32	80.00	61.32
109.00	61.32	81.00	61.32
111.00	61.32	82.00	61.32
113.00	61.32	83.00	61.32
115.00	61.32	84.00	61.32
117.00	61.32	85.00	61.32
119.00	61.32	86.00	61.32
121.00	61.32	87.00	61.32
123.00	61.32	88.00	61.32
125.00	61.32	89.00	61.32
127.00	61.32	90.00	61.32
129.00	61.32	91.00	61.32
131.00	61.32	92.00	61.32
133.00	61.32	93.00	61.32
135.00	61.32	94.00	61.32
137.00	61.32	95.00	61.32

Handwritten signature and initials in blue ink.

REPUBLICA FEDERAL DO BRASIL
 ESTADO DE PERNAMBUCO
 ANTONIO DARR
 Tradutor Público Oficial
 Idioma: Inglês
 Matr. nº 12542

Rua Princesa Isabel nº 231
 Telefone/Phone/WhatsApp nº 55 81 3292-210
 CEP nº 53.292-210
 (skype: antonio.darr)

TRADUÇÃO Nº 812 FOLHA Nº 0822
 TRANSLATION No. PAGE No.

139.00	02.14	02.14
141.00	02.17	02.17
143.00	02.20	02.20
145.00	02.23	02.23
147.00	02.26	02.26
149.00	02.29	02.29
151.00	02.32	02.32
153.00	02.35	02.35
155.00	02.38	02.38
157.00	02.41	02.41
159.00	02.44	02.44
161.00	02.47	02.47
163.00	02.50	02.50
165.00	02.53	02.53
167.00	02.56	02.56
169.00	02.59	02.59
171.00	03.02	03.02
173.00	03.05	03.05
175.00	03.08	03.08
177.00	03.11	03.11
179.00	03.14	03.14
181.00	03.17	03.17
183.00	03.20	03.20
185.00	03.23	03.23
187.00	03.26	03.26
189.00	03.29	03.29
191.00	03.32	03.32
193.00	03.35	03.35
195.00	03.38	03.38
197.00	03.41	03.41
199.00	03.44	03.44
201.00	03.47	03.47

Observação: As frequências em dB foram verificadas e ajustadas manualmente, aproximando a antena do eixo de referência. Quando a antena foi apontada, o teste foi repetido para garantir a qualidade.

W



REPÚBLICA FEDERATIVA DO BRASIL
 FEDERATIVE REPUBLIC OF BRAZIL
 ESTADO DE PERNAMBUCO STATE OF PERNAMBUCO
 ANTONIO DARI

Rua Princesa Isabel nº 205 - Alameda - Garanhuns - PE - CEP: 55.292-210
 Telefone/Phone/Wi-fi's app +55 51 3354-2511

TRADUÇÃO Nº 812 FOLHA Nº 0823
 TRANSLATION No. PAGE No.



Frequência (MHz)	ESTRESSE EST (V/m)	NIVEL DE AÇÃO NA VENTILAÇÃO (dBm)	PWR (dBm)	R-PWR (dBm)
23.00	32.57	-11.4	48.94	48.03
25.00	34.00	-11.4	48.45	46.97
27.00	33.48	-15.4	53.16	51.35
29.00	34.07	-18.0	51.44	50.30
31.00	34.12	-18.1	51.17	50.07
33.00	34.38	-18.1	53.12	51.41
35.00	34.10	-18.1	51.67	49.78
37.00	34.45	-18.1	51.17	49.90
39.00	34.01	-18.6	51.07	48.76
41.00	34.17	-18.6	52.47	50.34
43.00	34.17	-18.6	50.97	48.49
45.00	34.00	-18.6	51.23	49.29
47.00	34.28	-18.6	50.40	48.38
49.00	34.04	-18.6	50.07	47.14
51.00	34.04	-18.6	48.59	45.83
53.00	34.22	-18.6	50.56	47.29
55.00	34.07	-18.6	48.67	45.48

Handwritten signatures and marks at the bottom of the page.



REPÚBLICA FEDERATIVA DO BRASIL
ESTADO DE PERNAMBUCO

ANTONIO DARRAS
TRADUTOR PÚBLICO E INTERPRETE
Idiomas: Inglês - Francês - Italiano
Matrícula nº 100

DESEMBARGA
TRADUTOR PÚBLICO E INTERPRETE
Idiomas: Inglês - Francês - Italiano
P. Nº: 210.758-80
Golias, s/n - J. P. - CEP: 55.292-210
Recife - PE (Telefone: (081) 341.4000 - Fax: (081) 341.4000)

Rua Princesa Isabel nº 208 - J. P. - Recife - PE
Telefones/Phone/Wi. n.ºs: (081) 341.4000 - 341.4000

TRADUÇÃO Nº 812
TRANSLATION No.

FOLHA Nº 0824
PÁG. Nº.

57.00	33,97	61	41,25	44,75
59.00	34,09	61	41,78	43,50
61.00	33,97	61	41,76	41,26
63.00	33,54	61	41,44	40,27
65.00	34,26	61	41,44	33,45
67.00	34,42	61	41,92	44,97
69.00	33,99	61	41,88	45,73
71.00	33,63	61	41,58	44,06
73.00	34,29	61	41,02	40,69
75.00	33,98	61	41,60	37,06
77.00	34,22	61	41,22	33,86
79.00	34,03	61	41,21	38,42
81.00	34,08	61	41,20	35,91
83.00	33,42	61	41,10	35,55
85.00	34,16	61	41,24	37,92
87.00	33,85	61	41,20	37,49
89.00	34,00	61	41,26	35,97
91.00	34,21	61	41,30	39,50
93.00	34,70	61	41,30	39,40
95.00	34,02	61	41,10	33,61
97.00	34,16	61	41,10	39,20
99.00	34,06	61	41,10	41,09
101.00	34,17	61	41,10	41,55
103.00	34,00	61	41,10	41,32
105.00	34,10	61	41,10	41,74
107.00	34,22	61	41,10	41,53
109.00	34,36	61	41,20	41,38
111.00	34,20	61	41,20	41,26
113.00	34,22	61	41,20	41,40
115.00	34,10	61	41,20	41,13
117.00	34,22	61	41,20	41,65
119.00	34,20	61	41,20	41,66
121.00	34,00	61	41,20	41,04
123.00	34,10	61	41,20	41,15
125.00	34,20	61	41,20	41,06
127.00	34,34	61	41,20	41,45
129.00	34,00	61	41,20	37,49
131.00	34,10	61	41,20	41,48
133.00	34,10	61	41,20	41,30
135.00	34,10	61	41,20	41,16
137.00	34,10	61	41,20	41,40
139.00	34,00	61	41,20	41,29
141.00	34,10	61	41,20	41,59
143.00	34,10	61	41,20	39,46

Handwritten signatures and initials in blue ink.

265

REPÚBLICA FEDERAL DO BRASIL
 ESTADO DE PERNAMBUCO
 ANTONIO DAD...
 TRADUTOR PUBLICO E INTERPRETE
 Rua Princesa Isabel nº 206 - Fátima
 Telefone/Phone/Wireless: +55 47 99551-3

TRADUÇÃO Nº 812
 TRANSLATION No. 812
 GARANTIAS (PZ) 35.292-211
 PÁGINA No. 0826
 PAGE No. 0826



Frequência (MHz)	ESTRESSE (V/m)	ESTR. (dBm)	RELEVANCIA	R-PWR (dBm)
200.00	60.70	17.8	1	49.8
220.00	0.00	-	0	-
240.00	0.00	-	0	-
260.00	61.53	18.6	1	50.7
280.00	61.35	18.5	1	50.3
300.00	61.19	18.4	1	50.1
320.00	62.05	18.8	1	50.8
340.00	61.53	18.6	1	50.7
360.00	0.00	-	0	-
380.00	0.00	-	0	-
400.00	61.40	18.5	1	50.6
420.00	61.43	18.5	1	50.6
440.00	61.43	18.5	1	50.6
460.00	61.49	18.6	1	50.7

INSCRIÇÕES/REGISTRATIONS

JUCFPE nº 406

W

M 2



REPÚBLICA FEDERATIVA DO BRASIL
FEDERATIVE REPUBLIC OF BRAZIL
ESTADO DE PERNAMBURGO
ANTONIO DARRAS DE ARAUJO

TRANSLADOR PÚBLICO E INTERPRETE
Idiomas: Inglês, português
Município: Recife

Rua Princesa Isabel nº 106 - Atorres - Recife - PE - CEP: 51032-210
Telefone/Phone/WhatsApp +55 81 30954-1512 e-mail: antonio.darras@brtur.com.br (type: antonio.dar)

TRADUÇÃO Nº 812

PÁGINA Nº 0827

TRANSLATION No.

PAGE No.

480.00	06.10		
500.00	07.20		
520.00	08.30		
540.00	09.40		
560.00	10.50		
580.00	12.00		
600.00	13.10		
620.00	14.20		
640.00	15.30		
660.00	16.40		
680.00	17.50		
700.00	19.00		
720.00	20.10		
740.00	21.20		
760.00	22.30		
780.00	23.40		
800.00	24.50		
820.00	26.00		
840.00	27.10		
860.00	28.20		
880.00	29.30		
900.00	30.40		
920.00	31.50		
940.00	33.00		
960.00	34.10		
980.00	35.20		
1000.00	36.30		

Handwritten mark resembling a stylized '3' or 'B'.

Handwritten signature and initials.



REPÚBLICA FEDERATIVA DO BRASIL
 ESTADO DE PERNAMBUCO
 ANTONIO DE ARAÚJO
 TRADUTOR PÚBLICO em Língua Portuguesa e Inglês
 Matrícula JUCOPE nº 406

Rua Princesa Isabel nº 208 - Alto
 Telefone/Phone/Wireless nº 450 31 3964/9535

Aracaju, 10 de Maio de 2006. (Fone: 55 292-210)
 E-mail: antonio@arajua.com.br (Site: antonio.dar)

TRADUÇÃO Nº 812
 TRANSLATION No.

FORMA Nº 0828
 FOME No.

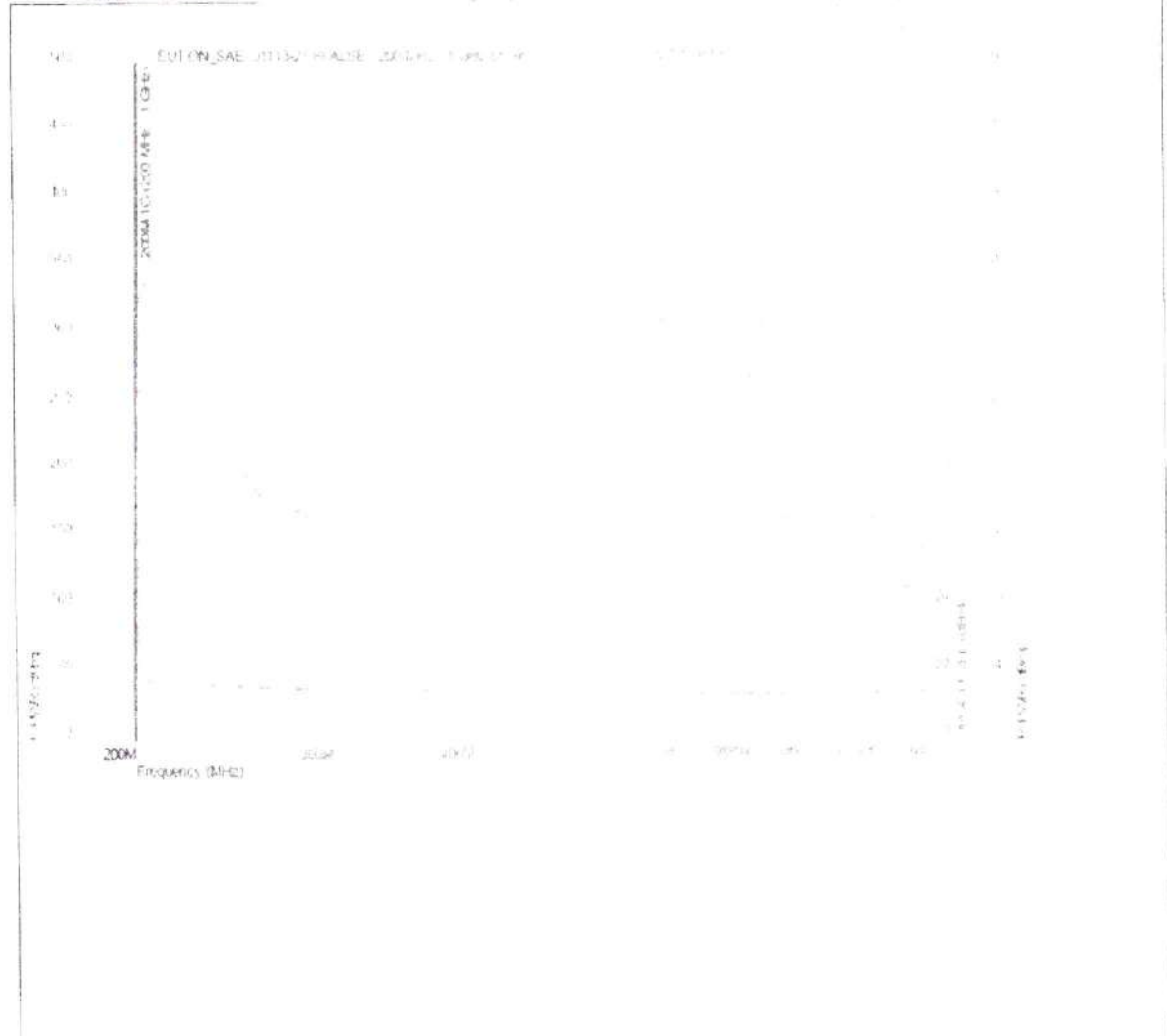

Frequência	ESTRESSE EST (V/m)	NÍVEL DE AÇÃO (dBm)	Nível de Estresse EST em 95% (V/m)	EL-PWR (dBm)	EL-PWR (dBm)
200.00	31.93	-15	57.42	21.95	14.79
220.00	31.18	-15	56.12	21.10	31.32
240.00	30.81	-17	55.45	21.01	29.85
260.00	31.34	-15	57.28	21.17	26.35
280.00	31.32	-15	57.27	21.16	26.97

INSCRIÇÕES/REGISTRATIONS

JUCEPE nº 406

(Handwritten signatures and initials)

(Handwritten mark)

REPÚBLICA FEDERATIVA DO BRASIL
FEDERATIVE REPUBLIC OF BRAZIL
ESTADO DE PERNAMBUCO
ANTONIO DARI

TRADUTOR PÚBLICO E INTERPRETE
International Interpreter/Translator
Maurício Jacó

Rua Princesa Isabel nº 266 - 41000-000 - Recife - PE - Brasil
Telefone/Phone/WhatsApp +55 51 33954-9549

TRADUÇÃO Nº 812
TRANSLATION No.

FOLHA Nº 0829
PAGE No.

300.00	31,24			6,83	21,68
320.00	31,68			18,45	19,34
340.00	31,93				17,06
360.00	31,94				22,70
380.00	31,30				21,94
400.00					19,40
420.00	31,33				21,75
440.00					19,17
460.00	31,32				15,27
480.00	31,13				15,78
500.00	31,29				21,42
520.00	31,15				20,77
540.00					15,17
560.00	31,39				13,10
580.00					16,44
600.00	31,19				15,21
620.00	31,31				15,89
640.00					16,75
660.00					20,68
680.00					16,57
700.00	31,27				8,58
720.00					15,37
740.00					20,50
760.00	31,24				11,20
780.00	31,19				15,81
800.00					15,35
820.00					16,40
840.00	31,20				15,85
860.00					7,79
880.00					21,29
900.00	31,31				21,31
920.00					21,07
940.00					11,15
960.00					21,56
980.00					11,59
1000.00					21,30

W

MZA



REPÚBLICA FEDERAL DO BRASIL
 SECRETARIA DE EDUCAÇÃO
 INSTITUTO NACIONAL DE RECURSOS HUMANOS

ANTÔNIO D. ...
 INSTITUTO NACIONAL DE RECURSOS HUMANOS
 Idioma/ Language: Inglês
 Matrícula/ Reg. No.: ...

Rua Princesa Isabel nº 206 - Alameda ...
 Telefone/Phone/Wh: ...
 CEP: ...
 Curitiba - Paraná

TRADUÇÃO Nº 812 ...
 TRANSLATION No. ...
 FOLHA Nº 0830

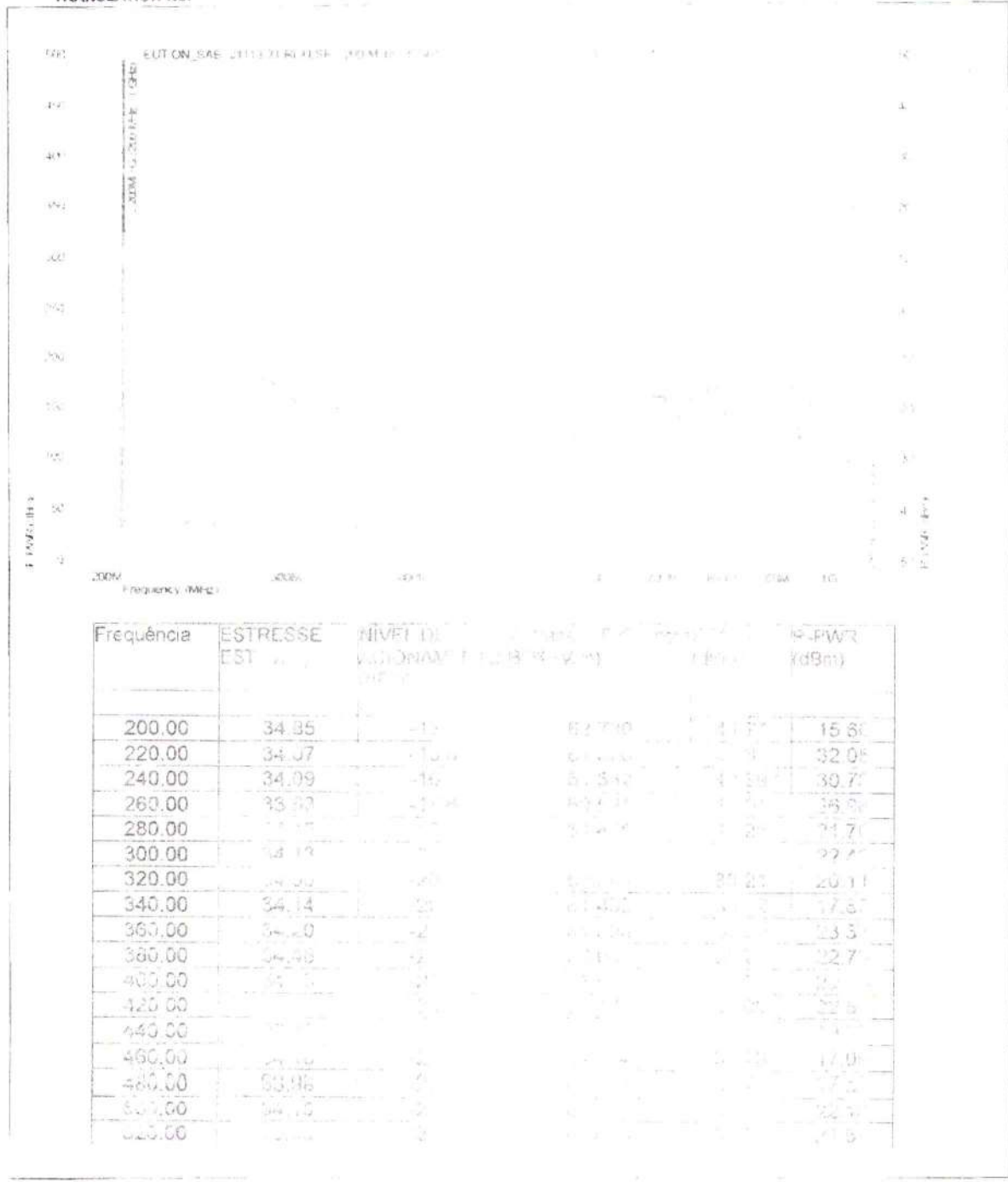

Handwritten signature and initials

ESTADO DE PERNAMBUCO
 ANTONIO DA SILVA
 TRADUTOR PUBLICO E INTERPRETE
 Idiomata: português / inglês
 Matrícula JUCEPE nº 406

Rua Princesa Isabel nº 226 - A - Recife
 Telefone/Phone: (081) 322-2100

2002-2-0

TRADUÇÃO Nº 812
 TRANSLATION No.

PAGE No. 0831

540.00	34.09	-11.00	6.90
560.00	34.22	-11.00	12.36
580.00	34.15	-11.00	
600.00			
620.00			
640.00	34.09	-11.00	19.45
660.00	34.19	-11.00	21.46
680.00			
700.00	34.13	-11.00	
720.00	34.13	-11.00	
740.00			
760.00	34.09	-11.00	
780.00	34.17	-11.00	26.46
800.00	34.13	-11.00	
820.00			
840.00	34.16	-11.00	
860.00			
880.00			
900.00	34.11	-11.00	
920.00	34.23	-11.00	
940.00	34.13	-11.00	
960.00			
980.00	34.13	-11.00	
1000.00	34.13	-11.00	

[Handwritten signature]



REPÚBLICA FEDERATIVA DO BRASIL
 FEDERATIVE RE P B L I C A
 ESTADO DE PERNAMBUCO
 ANTONIO DA SILVA
 TRADUTOR PÚBLICO E INTERPRETE

Rua Princesa Isabel nº 206 - Alto da Boa Vista - Recife/PE CEP: 50.242-5 0
 Telefone/Phone/WhatsApp: +55 81 30954-7771 e-mail: tradutor@ig.com.br (pessoal e profissional)

TRADUÇÃO Nº 812 POLÍCIA Nº 0832
 TRANSLATION No. Page No.



Frequência (MHz)	EST. SENS. ENT. (V/m)	Nº de antenas (dB)	Distância (km)	SRMP (dBm)
200.00	2.56			
220.00	61.54		44.21	
240.00	61.53		43.45	
260.00	1.40		42.21	
280.00	61.85		42.75	
300.00	61.39		40.61	
320.00	61.42		39.75	
340.00	61.40		39.75	
360.00	60.60		39.37	
380.00	61.45		39.25	
400.00	1.40		39.25	
420.00	61.38		39.25	
440.00	61.65		39.25	
460.00	61.43		39.25	
480.00	62.05		39.25	
500.00	61.35		39.25	

Handwritten signatures and marks in blue ink.



REPÚBLICA FEDERAL DO BRASIL
ESTADO DE PERNAMBUCO
ANTONIO DA SILVA

TRADUTOR PÚBLICO E INTERPRETE
Idiomal/Language: Inglês
Matrícula/Reg. No. 1752.770-7/4-58

Rua Princesa Isabel nº 208 - A - 1 - 1 - 1
Telefone/Phone No. (51) 278 40 14

1978-1979 (1978-1979)
1978-1979 (1978-1979)

TRADUÇÃO Nº 812
TRANSLATION No.

POL. A nº 0833
PÁG. No.

520.00	61.50	63.35
540.00	61.50	63.35
560.00	61.25	63.35
580.00		63.35
600.00	61.35	63.35
620.00	61.35	63.35
640.00	61.40	63.35
660.00	61.40	63.35
680.00	61.50	63.35
700.00	61.50	63.35
720.00		63.35
740.00	61.50	63.35
760.00	61.50	63.35
780.00	62.10	63.35
800.00	62.10	63.35
820.00	62.10	63.35
840.00	62.10	63.35
860.00		63.35
880.00	62.40	63.35
900.00	62.40	63.35
920.00	62.60	63.35
940.00	62.60	63.35
960.00	62.60	63.35
980.00		63.35
1000.00		63.35

W

A
R

ESTADO DO PARANÁ

Rua Princesa Isabel nº 218 - 11 -
Fotofone/Phone/W

TRADUÇ
TRANSLATION No.

0837

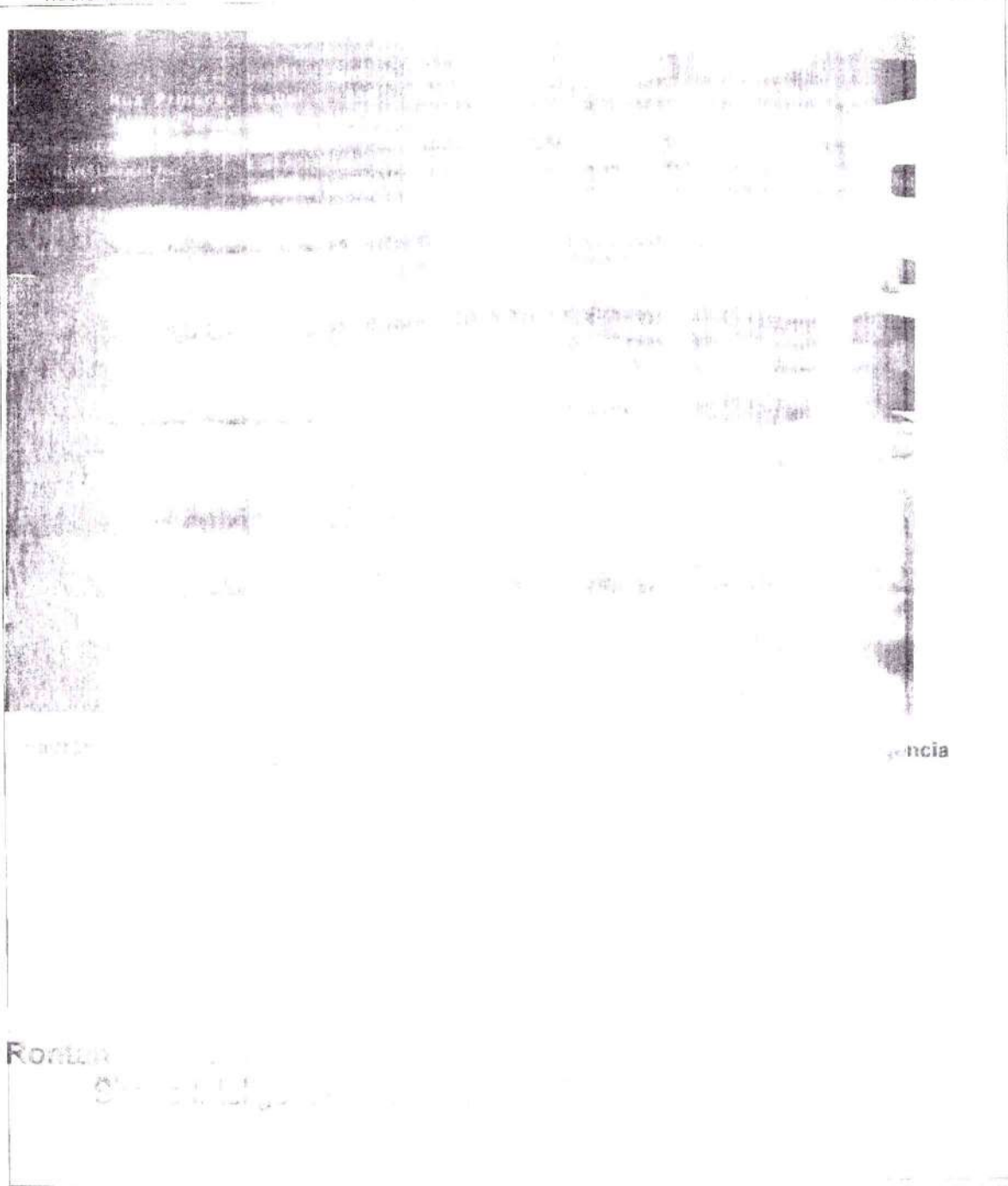

Rontgen

ncia

INSCRIÇÃO nº

UCPEPE nº 406

W

Handwritten signature or initials in blue ink.

ESTADO DE MATO GROSSO
ANTONIO J. M. S.

Rua Princesa Isabel nº 24
Telefones: (61) 333-1111

TRADUÇÃO Nº 012
TRANSLATION No.

338

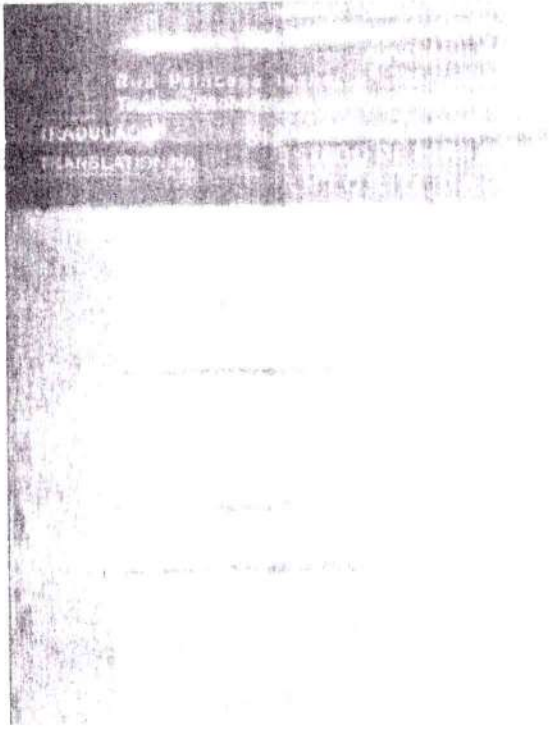

Faint, illegible text, possibly a signature or a reference number.

em gência

NOME
APOSTILADO

OBJETO DO QUE

SERVIDOR

Antônio Zhanova
Tradutor e Tradutor

INSCRIÇÃO Nº 406

DUPLICATA Nº 406

**ESTADO DO PARANA
PREFEITURA MUNICIPAL DE GENERAL CARNEIRO**

CNPJ: 75.687.681/0001-07 Telefone: 35522505

Av. Presidente Getulio Vargas, 601

C.E.P.: 84660-000 - General Carneiro

PREGÃO PRESENCIAL

Nº.: 87/2019 - PR

Processo Administrativo: 157/2019

Processo Licitatório: 157/2019

Data do Processo: 03/12/2019

Folha: 1/7

Fornecedor: **ANTONHOLI & GARCIA MAQUINAS E EQUIPAMENTOS EIRELI**
Endereço: RUA EUCLIDES DA CUNHA, 206 FUNDOS - Bairro: JD. SHANGRILA
Cidade: LONDRINA UF: PR CEP: 86070-500
CNPJ: 33.441.004/0001-64 Inscrição Estadual: 90812334-43
Telefone: 4333387221 Enquadramento como MPE: Não MPE Local/Regional: Não

Item	Quantidade	Unid.	Especificação do Material	Preço Máximo	Marca	Descto.	Preço Unitário	Preço Total
------	------------	-------	---------------------------	--------------	-------	---------	----------------	-------------

1	2,00	UN	Veiculo de Passeio 7 Lugares: Veiculo novo, zero km, com as seguintes características mínimas: ano de 2019, modelo 2019, cor branca, capacidade de 07 lugares, motorização no mínimo de 1.6 com no mínimo de 111 CV / Airbag Duplo / Maçanetas externas na cor do veiculo / câmbio manual ou automático de no mínimo 05 velocidade / direção elétrica ou hidráulica / ar condicionado / alimentação a álcool/gasolina - flex / alarme / freios ABS / Trava elétrica das portas com acionamento na chave / Vidro elétrico nas portas com acionamento por "um toque", anti esmagamento e abertura-fechamento automático pela chave / Banco da segunda fileira bipartido e rebatível / Volante com controle das funções do rádio e telefone / Radio AM/FM, CD player, Entrada USB e MP3 + 2 auto falantes dianteiros e traseiros e antena e Aux-in, Conexão Bluetooth para Celular e configurações do veiculo / Espelhos retrovisores externos elétricos ou mecânico preferencialmente na cor do veiculo / Faróis com superfície interna escurificada / Maçanetas internas cromadas / Roda de aço ou alumínio mínimo aro 15" / Computador de bordo / Banco da terceira fileira rebatível / itens de segurança conforme legislação vigente do CNT, homologado pelo DETRAN, garantia mínima de 01 ano. Obs: O veiculo deverá ser entregue com plotagem completa padrão de ótima qualidade do "APSUS", conforme manual de identificação disponível no site da Secretaria de Saúde do Estado - SESA (www.saude.pr.gov.br), brasão e nome do município.	86.290,00		0,0000	0,00	0,00
---	------	----	---	-----------	--	--------	------	------

LONDRINA, 13 de Dezembro de 2019

CARLOS HENRIQUE CORREA
GER. COMERCIAL

278