

**ESTADO DO PARANA  
PREFEITURA MUNICIPAL DE GENERAL CARNEIRO**

CNPJ: 75.687.681/0001-07      Telefone: 35522505  
 Av. Presidente Getulio Vargas, 601  
 C.E.P.: 84660-000      - General Carneiro

**PREGÃO PRESENCIAL  
Nº.: 83/2019 - PR**

Processo Administrativo: 150/2019  
 Processo Licitatório: 150/2019  
 Data do Processo: 21/11/2019

Folha: 12/22

Forneecedor: C E CARVALHO COMERCIAL EPP  
 Endereço: AV DUQUE DE CAXIAS 185 - Bairro: CENTRO  
 Cidade: LUNARDELLI UF: PR CEP: 86935-000  
 CNPJ: 24.864.422/0001-73 Inscrição Estadual: 9072239579  
 Telefone: 4334781781 Enquadrado como MPE: Sim MPE Local/Regional: Não

Item	Quantidade	Unid.	Especificação do Material	Preço Máximo	Marca	Descio.	Preço Unitário	Preço Total
33	10,00	UN	Colchão Caixa De Ovo. Indicado para pacientes que necessitam prevenir escaras. Densidade da espuma D28, medidas mínimas 88x188x4cm, confeccionado em espuma de poliuretano.	199,00	AG	0,0000	189,05	1.890,50
34	10,00	UN	Andador Ortopédico em Alumínio dobrável e ajustável com roda. Resistência: Até 100 Kg. Estrutura: Alumínio. Capacidade de peso até 110kg. Dimensões Aproximadas: 0,77x0,55x0,37cm	200,00	AG	0,0000	196,00	1.960,00
35	10,00	UN	Andador fixo / articulado em alumínio com quatro ponteiros. Descrições específicas: andador fixo / articulado em alumínio, regulável na altura, punhadeira em borracha ou espuma recoberta, com quatro (4) ponteiros de borracha resistentes.	192,50	AG	0,0000	182,87	1.828,70
36	10,00	UN	Bengala canadense regulável em altura (par). Descrições específicas: bengala canadense em alumínio com braçadeira não articulável, regulagem para ajustamento da altura. Ponteiros em borracha resistentes (par).	155,00	INDAIA	0,0000	147,25	1.472,50

**[24.864.422/0001-73]**

**C.E.CARVALHO - COMERCIAL - ME**  
 Av. Duque de Caxias, 185

Centro Cep: 86.935-000

LUNARDELLI, 5 de Dezembro de 2019

Lunardelli - Pr  
 CARVALHO EDUARDO CARVALHO  
 PROPRIETARIO

**ESTADO DO PARANA  
PREFEITURA MUNICIPAL DE GENERAL CARNEIRO**

CNPJ: 75.687.681/0001-07      Telefone: 35522505  
 Av. Presidente Getulio Vargas, 601  
 C.E.P.: 84660-000      - General Carneiro

**PREGÃO PRESENCIAL**  
 Nº.: 83/2019 - PR

Processo Administrativo: 150/2019  
 Processo Licitatório: 150/2019  
 Data do Processo: 21/11/2019

Folha: 13/22

Forneceor: **C E CARVALHO COMERCIAL EPP**  
 Endereço: **AV DUQUE DE CAXIAS 185 - Bairro: CENTRO**  
 Cidade: **LUNARDELLI UF: PR CEP: 86935-000**  
 CNPJ: **24.864.422/0001-73**      Inscrição Estadual: 9072239579  
 Telefone: **4334781781**      Enquadrado como MPE: Sim      MPE Local/Regional: Não

Item	Quantidade	Unid.	Especificação do Material	Preço Máximo	Marca	Descio.	Preço Unitário	Preço Total
37	6,00	UN	Aspirador cirurgico com pedestal + rodizios. Especificação mínima: 5 litros. Motor: Monofásico com capacitor permanente 1/5 Hp. Proteção de Motor: Através de protetor térmico que desativa o conjunto no excesso de temperatura, tornando a ligar quando a temperatura volta ao normal. Consumo de energia: Baixo (aprox. 341 W). Tensão de alimentação: 110 e 220 Volts autom. Rotações: 1.750 RPM. Amperagem: 2,4 A em 110 V e 1,25 A em 220 V. Compressor: A pistão oscilante. Lubrificação: Isento. Fluxo: 34 litros de ar p/ min (livre). Vácuo máximo: 25 polegadas de mercúrio (Hg). Vacuômetro: Para indicação do vácuo gerado. Regulador: Regulador de vácuo de zero à máximo (25 pol./Hg). Frasco coletor: Capacidade de 3,25 litros de vidro autoclavável. Tampa do frasco: Borracha com acoplamento da válvula de segurança incorporada. Válvula de segurança: Contra transbordamento do frasco. Filtro: Filtro bactericida. Acessórios: Jogo de cânulas autoclaváveis. Mangueiras de silicone com dois metros de comprimento. Suporte sobre rodizios. Garantia: 1 ano contra defeitos de fabricação.	2.500,00	ASPIRATEX	0,0000	2.375,00	14.250,00
38	4,00	UN	Mesa ginecológica com colchonete estofado em couvin com par de porta coxa, peseira (com colchonete estofado) e fixada sobre armário em MDF revestido em fórmica com tampo e estrutura de madeira maciça com 02 portas e gaveteiro com 03 gavetas. O armário deverá ser compatível para fixação da mesa a este, sendo de aproximadamente 1,40m de comprimento x 0,60m de largura x 0,90m de altura.	2.600,00	METAL	0,0000	2.600,00	10.400,00

**[24.864.422/0001-73]**  
**C.E.CARVALHO - COMERCIAL - ME**

Av. Duque de Caxias, 185

Centro Cep: 86.935-000

LUNARDELLI, 5 de Dezembro de 2019

Lunardelli - Pr

CARLOS EDUARDO CARVALHO  
 PROPRIETARIO

400

**ESTADO DO PARANA  
PREFEITURA MUNICIPAL DE GENERAL CARNEIRO**

**PREGÃO PRESENCIAL  
Nº.: 83/2019 - PR**

CNPJ: 75.687.681/0001-07      Telefone: 35522505  
Av. Presidente Getúlio Vargas, 601  
C.E.P.: 84660-000      - General Carneiro

Processo Administrativo: 150/2019  
Processo Licitatório: 150/2019  
Data do Processo: 21/11/2019

Folha: 14/22

Forneecedor: **C E CARVALHO COMERCIAL EPP**  
Endereço: AV DUQUE DE CAXIAS 185 - Bairro: CENTRO  
Cidade: LUNARDELLI UF: PR CEP: 86935-000  
CNPJ: 24.864.422/0001-73      Inscrição Estadual: 9072239579  
Telefone: 4334781781      Enquadrado como MPE: Sim      MPE Local/Regional: Não

Item	Quantidade	Unid.	Especificação do Material	Preço Máximo	Marca	Descio.	Preço Unitário	Preço Total
39	6,00	UN	MACA METALICA FIXA COM AS SEGUINTE CARACTERISTICAS MÍNIMAS: Construída em aço inox, com tubos redondos de no mínimo de 31,75 x 1,2 mm; leito fixo em chapa de aço inox, com cabeceira móvel regulável por meio de cremalheiras. Medidas aproximadas: 2,00 m X 0,70 m X 0,90 m. Deve acompanhar um colchone / colchão de densidade 33, estofado em couvrin cinza nas mesmas dimensões da maca. Pés com pontleiras.	890,00	N/C	0,0000	0,00	0,00
40	6,00	UN	Maca clinica, material aço inoxidável, acabamento das rodas termoplástica, rodas 4 rodizos de 6", freio nos 4 rodizos, comprimento até 2,00, largura cerca de a,60, altura de 0,80, capacidade de carga até 150, componentes suporte soro removível, componentes 01 suporte para cilindro de O2, características adicionais cavceira regulável por cremalheira, características adicionais 01 grades escamoteáveis, acessórios colchonele	2.232,00	N/C	0,0000	0,00	0,00

**24.864.422/0001-73**

**C.E.CARVALHO - COMERCIAL - ME**

**Av. Duque de Caxias, 185**

**Centro Cep: 86.935-000**

LUNARDELLI, 5 de Dezembro de 2019

  
**Carlos Eduardo Carvalho**  
PROPRIETARIO

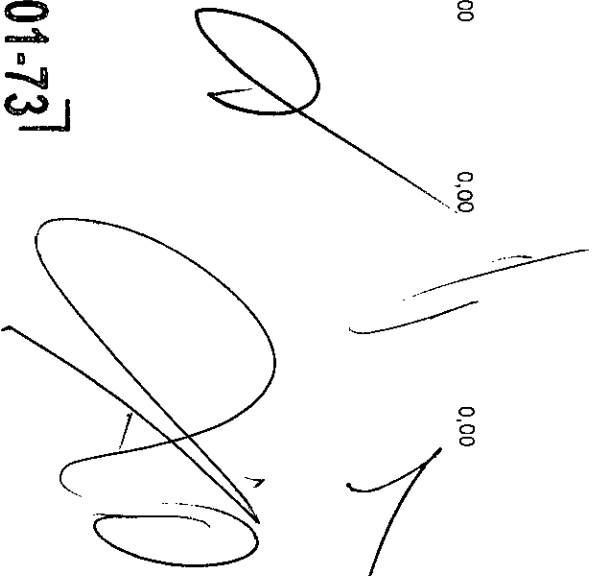

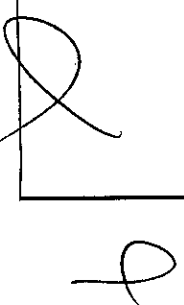

**ESTADO DO PARANA  
PREFEITURA MUNICIPAL DE GENERAL CARNEIRO**

CNPJ: 75.687.681/0001-07      Telefone: 35522505  
 Av. Presidente Getúlio Vargas, 601  
 C.E.P.: 84660-000      - General Carneiro

**PREGÃO PRESENCIAL  
Nº.: 83/2019 - PR**

Processo Administrativo: 150/2019  
 Processo Licitatório: 150/2019  
 Data do Processo: 21/11/2019

Folha: 15/22

Fornecedor: **C E CARVALHO COMERCIAL EPP**  
 Endereço: **AV DUQUE DE CAXIAS 185 - Bairro: CENTRO**  
 Cidade: **LUNARDELLI UF: PR CEP: 86935-000**  
 CNPJ: **24.864.422/0001-73**      Inscrição Estadual: 9072239579  
 Telefone: **4334781781**      Enquadrado como MPE: Sim      MPE Local/Regional: Não

Item	Quantidade	Unid.	Especificação do Material	Preço Máximo	Marca	Descio.	Preço Unitário	Preço Total
41	1,00	UN	<p>Aparelho de Ultrassom Diagnóstico. Equipamento transportável sobre rodízios com no mínimo de 22000 canais digitais de processamento para oferecer qualidade de imagem em Modo 2D, Modo M, modo M Anatómico, Modo Power Doppler, Modo Color Doppler, Modo Doppler Espectral e Doppler Contínuo. Modo 2D. Console ergonômico com teclas programáveis. Tecnologia de feixes compostos e Tecnologia de redução de ruído e artefatos, zoom ReadWrite. Imagem Trapezoidal - possibilita aumentar em 20% o campo de visão em imagens com transdutor linear. Imagem Harmônica: função com aplicação para todos os transdutores. Imagem Harmônica de Pulso Invertido. Modo M, Modo Power Doppler. Modo Color Doppler. Modo Dual Live: divisão de imagem em tela dupla de Modo B + Modo Color, ambos em tempo real. Power Doppler Direcional, Modo Doppler Espectral, Modo Doppler Contínuo. Tissue Doppler Imaging (TDI) colorido e espectral. Modo Triplex. Pacote de cálculos específicos. Pacote de cálculos simples. Tecla que permite ajustes rápidos da imagem, otimizando automaticamente os parâmetros para imagens em Modo B e Modo Doppler. Divisão de tela em no mínimo 1, 2 e 4 imagens para visualização e análise de imagens em Modo B, Modo M, Modo Power, Modo Color, Modo Espectral, Dual - Modo de divisão dupla de tela com combinações de Modos. Software de imagem panorâmica com capacidade de realizar medidas. Software de análise automática em tempo real da curva Doppler. Permitir acesso às imagens salvas para pós-análise e processamento. Possibilitar armazenar as imagens em movimento. Cine loop e Cine Loop Save. Pós-processamento de medidas. Pós-processamento de imagens. Banco de palavras em Português. Monitor LCD ou LED com no mínimo 17 polegadas. Deve permitir arquivar/revisar imagens. Frame rate de pelo menos 490 frames por segundo. Todas as transdutoras multifrequências: banda</p>	110.000,00	N/C	0,0000	0,00	0,00

**[24.864.422/0001-73]**

**C.E.CARVALHO - COMERCIAL - ME**

**Av. Duque de Caxias, 185**

**Centro Cep: 86.935-000**

LUNARDELLI, 5 de Dezembro de 2019

  
**Lunardelli - PR**  
 CARLOS EDUARDO CARVALHO  
 PROPRIETÁRIO



402

**ESTADO DO PARANA  
PREFEITURA MUNICIPAL DE GENERAL CARNEIRO**

CNPJ: 75.687.681/0001-07      Telefone: 35522505  
Av. Presidente Getúlio Vargas, 601  
C.E.P.: 84660-000      - General Carneiro

**PREGÃO PRESENCIAL  
Nº.: 83/2019 - PR**

Processo Administrativo: 150/2019  
Processo Licitatório: 150/2019  
Data do Processo: 21/11/2019

Folha: 16/22

Fornecedor: **C E CARVALHO COMERCIAL EPP**  
 Endereço: **AV DUQUE DE CAXIAS 185 - Bairro: CENTRO**  
 Cidade: **LUNARDELLI UF: PR CEP: 86935-000**  
 CNPJ: **24.864.422/0001-73** Inscrição Estadual: 9072239579  
 Telefone: **4334781781** Enquadrado como MPE: Sim MPE Local/Regional: Não

Item	Quantidade	Unid.	Especificação do Material	Preço Máximo	Marca	Desc.	Preço Unitário	Preço Total
------	------------	-------	---------------------------	--------------	-------	-------	----------------	-------------

42	3,00	UN	<p>Itens por seguir. Todos os transdutores multimétricos, banda larga. HD interno de no mínimo 500 GB. 04 portas USB no mínimo. Mínimo de 03 portas ativas para transdutores. Passível de upgrade para tecnologia de aquisição de imagens 4D. Conectividade de rede DICOM. DICOM 3.0 (Media Storage, Verification, Print, Storage/Commitment, Worklist, Query - Retrieve, MPPS (Modality Performance Procedure Step), StructureReporting). Drive (gravador) de DVD-R para armazenamento de imagens e/ou cliques em CD ou DVD regravável, no formato: ou JPEG / AVI ou MPEG1 (Padrão Windows) ou DICOM com visualizador DICOM de leitura automática. Gravação de imagens em pen drive. Impressão direta. Pelo menos 32 presets programáveis pelo usuário. Acompanhar os seguintes transdutores banda larga multi-frequências: Transdutor Convexo que atenda as frequências de 2,0 a 5,0 MHz; Transdutor Endocavitário que atenda as frequências de 4,0 a 9,0 MHz; Transdutor Linear que atenda as frequências de 2,0 a 4,0 MHz; Transdutor Setorial adulto que atenda as frequências de 2,0 a 4,0 MHz. Acessórios: Impressora a laser colorida, no break compatível com o equipamento. Tensão de acordo com a entidade solicitante. Garantia de no mínimo 12 meses. Com registro no Inmetro/Anvisa</p> <p>Ultrassom odontológico. Aparelho de ultrassom para uso odontológico, piezoelétrico com jato de bicarbonato chave seladora, removedora de mancha e placas bacterianas, condensação de amálgama, remoção de coroas, blocos e pinos, trazendo toda as portas destinadas as funções de: periodontia (03) endodontia (01) prótese (01) e dentística (01), assim serão 06 portas (insertos) compatíveis com as funções acima descritas, modo de operação (digital), cancelatransdutor do ultra-som autooclável. Garantia de no mínimo 12 meses. Com registro no Inmetro/Anvisa</p>	1.800,00	ORTUS	0,0000	1.800,00	5.400,00
----	------	----	---	----------	-------	--------	----------	----------

**24.864.422/0001-73**  
**C.E.CARVALHO - COMERCIAL - ME**

Av. Duque de Caxias, 185

Centro Cep: 86.935-000

  
**Carlos Roberto Carvalho**  
 PROPRIETARIO

LUNARDELLI, 5 de Dezembro de 2019

**ESTADO DO PARANA  
PREFEITURA MUNICIPAL DE GENERAL CARNEIRO**

CNPJ: 75.687.681/0001-07      Telefone: 35522505  
 Av. Presidente Getúlio Vargas, 601  
 C.E.P.: 84660-000      - General Carneiro

**PREGÃO PRESENCIAL  
Nº.: 83/2019 - PR**

Processo Administrativo: 150/2019  
 Processo Licitatório: 150/2019  
 Data do Processo: 21/11/2019

Folha: 17/22

Forneecedor: **C E CARVALHO COMERCIAL EPP**  
 Endereço: **AV DUQUE DE CAXIAS 185 - Bairro: CENTRO**  
 Cidade: **LUNARDELLI UF: PR CEP: 86935-000**  
 CNPJ: **24.864.422/0001-73**      Inscrição Estadual: 9072239579  
 Telefone: **4334781781**      Enquadrado como MPE: Sim      MPE Local/Regional: Não

Item	Quantidade	Unid.	Especificação do Material	Preço Máximo	Marca	Desc.to.	Preço Unitário	Preço Total
43	10.00	UN	Aparelho Monitor de Glicemia: Autocodificado, tecnologia de biossensor fotoelétrico (reflectância). Faixa de medição: 10 a 600 mg/dL. Permite a coleta da amostra com a tira de teste fora do monitor. Detecção de amostra insuficiente de sangue. Resultados em 5 segundos (coleta com a tira dentro do monitor) e 8 segundos (coleta com a tira fora do monitor). Liga automaticamente com a colocação da tira de teste e desliga ao retirá-la. Memória para 500 resultados com data e hora. Média de 7, 14, 30 e 90 dias. Transferência de dados da memória por meio de cabo USB universal para os softwares. Garantia permanente do monitor, conforme manual do produto.	99,00	N/C	0,0000	0,00	0,00
44	4.00	UN	Coxim de assento ferradura - interior em fibra siliconada, ou em gel polímero consistente recoberto com filme soldado de PU de alta resistência mecânica. Exterior em material impermeável e lavável, com fitas para amarrar facilmente a cadeiras de rodas e outros assentos, sem costuras exteriores para evitar possíveis atritos. Resistente à pressão e torção, com resistência química nos processos de desinfecção.	75,00	N/C	0,0000	0,00	0,00
45	4.00	UN	Forração ortopédica tipo coxim em Espuma ou em gel polímero consistente recoberto com filme soldado de PU de alta resistência mecânica desenhado para distribuição do peso e posicionamento. Revestido de material impermeável nas dimensões de (AxLxP) 5x40x20 cm, sem costuras exteriores para evitar possíveis atritos. Resistente à pressão e torção. Resistência química nos processos de desinfecção.	125,00	N/C	0,0000	0,00	0,00

**[24.864.422/0001-73]**

**C.E.CARVALHO - COMERCIAL - ME**  
 Av. Duque de Caxias, 185  
 Centro Cep: 86.935-000

LUNARDELLI, 5 de Dezembro de 2019

  
**Lunardelli - PR**  
 CARLOS EDUARDO CARVALHO  
 PROPRIETARIO

Q

**ESTADO DO PARANA**  
**PREFEITURA MUNICIPAL DE GENERAL CARNEIRO**

704  
 CNPJ: 75.687.681/0001-07      Telefone: 35522505  
 Av. Presidente Getulio Vargas, 601  
 C.E.P.: 84660-000      - General Carneiro

**PREGÃO PRESENCIAL**  
 Nº.: 83/2019 - PR

Processo Administrativo: 150/2019  
 Processo Licitatório: 150/2019  
 Data do Processo: 21/11/2019

Folha: 18/22

Fornecedor: **C E CARVALHO COMERCIAL EPP**  
 Endereço: **AV DUQUE DE CAXIAS 185 - Bairro: CENTRO**  
 Cidade: **LUNARDELLI UF: PR CEP: 86935-000**  
 CNPJ: **24.864.422/0001-73**      Inscrição Estadual: 9072239579  
 Telefone: **4334781781**      Enquadrado como MPE: Sim      MPE Local/Regional: Não

Item	Quantidade	Unid.	Especificação do Material	Preço Máximo	Marca	Descdo.	Preço Unitário	Preço Total
46	4,00	UN	Posicionador para cabeça tipo coxim interior em fibra siliconada, ou em gel polimero consistente recoberto com filme soldado de PU de alta resistência mecânica. Exterior em material impermeável e lavável, sem costuras exteriores para evitar possíveis atritos. Resistente à pressão e torção, com resistência química nos processos de desinfecção	110,00	N/C	0,0000	0,00	0,00
47	4,00	UN	Posicionador para cotovelo tipo coxim - interior em fibra siliconada, ou em gel polimero consistente recoberto com filme soldado de PU de alta resistência mecânica. Exterior em material impermeável e lavável, sem costuras exteriores para evitar possíveis atritos. Resistente à pressão e torção, com resistência química nos processos de desinfecção	62,50	N/C	0,0000	0,00	0,00
48	4,00	UN	Posicionador para calcanhar tipo coxim - interior em fibra siliconada, ou em gel polimero consistente recoberto com filme soldado de PU de alta resistência mecânica. Exterior em material impermeável e lavável, sem costuras exteriores para evitar possíveis atritos. Resistente à pressão e torção, com resistência química nos processos de desinfecção.	38,75	N/C	0,0000	0,00	0,00
49	4,00	UN	Coxim Apoio Meio Rolete interior em fibra siliconada, ou em gel polimero consistente recoberto com filme soldado de PU de alta resistência mecânica. Exterior em material impermeável e lavável, sem costuras exteriores para evitar possíveis atritos. Resistente à pressão e torção, com resistência química nos processos de desinfecção	60,00	N/C	0,0000	0,00	0,00
50	4,00	UN	Almofada Torácica tipo coxim interior em fibra siliconada, ou em gel polimero consistente recoberto com filme soldado de PU de alta resistência mecânica. Exterior em material impermeável e lavável, sem costuras exteriores para evitar possíveis atritos. Resistente à pressão e torção, com resistência química nos processos de desinfecção	70,00	N/C	0,0000	0,00	0,00

**[24.864.422/0001-73]**

**C.E.CARVALHO - COMERCIAL - ME**  
 Av. Duque de Caxias 185

Centro - Cep: 86.935-000

Lunardelli - Pr

LUNARDELLI, 5 de Dezembro de 2019

CARLOS EDUARDO CARVALHO  
 PROPRIETARIO

405

**ESTADO DO PARANA  
PREFEITURA MUNICIPAL DE GENERAL CARNEIRO**

**PREGÃO PRESENCIAL  
Nº.: 83/2019 - PR**

CNPJ: 75.687.681/0001-07      Telefone: 35522505  
Av. Presidente Getúlio Vargas, 601  
C.E.P.: 84660-000      - General Carneiro

Processo Administrativo: 150/2019  
Processo Licitatório: 150/2019  
Data do Processo: 21/11/2019

Folha: 19/22

Fornecedor: **C E CARVALHO COMERCIAL EPP**  
Endereço: **AV DUQUE DE CAXIAS 185 - Bairro: CENTRO**  
Cidade: **LUNARDELLI UF: PR CEP: 86935-000**  
CNPJ: **24.864.422/0001-73**      Inscrição Estadual: 9072239579  
Telefone: **4334781781**      Enquadrado como MPE: Sim      MPE Local/Regional: Não

Item	Quantidade	Unid.	Especificação do Material	Preço Máximo	Marca	Desc.	Preço Unitário	Preço Total
51	4,00	UN	Almofada lombar tipo coxim interior em fibra siliconada, ou em gel polímero consistente recoberto com filme soldado de PU de alta resistência mecânica. Exterior em material impermeável e lavável, sem costuras exteriores para evitar possíveis atritos. Resistente à pressão e torção, com resistência química nos processos de desinfecção	130,00	N/C	0,0000	0,00	0,00
52	4,00	UN	Apoio de braço tipo coxim interior em fibra siliconada, ou em gel polímero consistente recoberto com filme soldado de PU de alta resistência mecânica. Exterior em material impermeável e lavável, sem costuras exteriores para evitar possíveis atritos. Resistente à pressão e torção, com resistência química nos processos de desinfecção	67,50	N/C	0,0000	0,00	0,00
53	4,00	UN	Travesseiro de Corpo. Preenchido com fibra siliconada. Dimensões aproximadas: 130cmx50cmx20cm. Revestimento 50% algodão e 50% poliéster, enchimento 100% fibra de poliéster siliconada. Com capa lavável. Material antiatáxico, antiácido e antifúngico.	68,75	N/C	0,0000	0,00	0,00
54	2,00	UN	Livro cid-10 volume 1 código internacional de doenças para atender as necessidades da epidemiologia e atenção básica	87,50	N/C	0,0000	0,00	0,00
55	2,00	UN	Livro cid-10 volume 2 código internacional de doenças para atender as necessidades da epidemiologia e atenção básica	37,50	N/C	0,0000	0,00	0,00
56	0,00	UN	Aparelho de ondas curtas - Bivolt 127 e 220 volts (5893,22000)	0,00	IBRAMED	0,0000	5.893,22	0,00
57	1,00	UN	Infravermelho de pedestal sem dimmercomlâmpada para fisioterapia, termoterapia 110 V	412,50	AG & PHILLIPS	0,0000	412,50	412,50
58	5,00	UN	Lâmpada para Infravermelho para fototerapia - Voltagem 110	125,00	N/C	0,0000	0,00	0,00
59	40,00	UN	Eletrodo de silicone 5x5cm	8,90	ARKTUS	0,0000	8,45	338,00

**24.864.422/0001-73**

**C.E.CARVALHO - COMERCIAL - ME**

Av. Duque de Caxias, 185  
Centro Cep: 86.935-000

CARVALHO COMERCIAL EPP  
PROPRIETÁRIO

LUNARDELLI, 5 de Dezembro de 2019



406

**ESTADO DO PARANA  
PREFEITURA MUNICIPAL DE GENERAL CARNEIRO**

CNPJ: 75.687.681/0001-07      Telefone: 35522505  
Av. Presidente Getulio Vargas, 601  
C.E.P.: 84660-000      - General Carneiro

**PREGÃO PRESENCIAL  
Nº.: 83/2019 - PR**

Processo Administrativo: 150/2019  
Processo Licitatório: 150/2019  
Data do Processo: 21/11/2019

Folha: 20/22

Fornecedor: **C E CARVALHO COMERCIAL EPP**  
Endereço: AV DUQUE DE CAXIAS 185 - Bairro: CENTRO  
Cidade: LUNARDELLI UF: PR CEP: 86935-000  
CNPJ: 24.864.422/0001-73      Inscrição Estadual: 9072239579  
Telefone: 4334781781      Enquadrado como MPE: Sim      MPE Local/Regional: Não

Item	Quantidade	Unid.	Especificação do Material	Preço Máximo	Marca	Descdo.	Preço Unitário	Preço Total
60	4,00	UN	Fita Adesiva Kinesiology Tape Rolo 5cm x 5m - Cor Bege - Dimensões: Comprimento: 5m; Largura: 5cm. Composição: 98% algodão e 2% poliuretano	27,75	N/C	0,0000	0,00	0,00
61	1,00	UN	Aparelho de pilatescadillac - Comprimento: 230 cm; Largura: 78 cm; Altura: 220 cm; Altura estofado: 62 cm; c/ Tempo	5.897,77	ARKTUS	0,0000	5.897,77	5.897,77
62	2,00	UN	Cadeira combo para pilates - Comprimento: 102 cm; Largura: 82 cm; Altura: 145 cm; Altura do estofado: 64 cm;	2.474,71	ARKTUS	0,0000	2.474,71	4.949,42
63	1,00	UN	Roda de ombro cromada - Com sistema de regulagem de carga mecânica; Roda ajustável em altura e raio da manopla regulável; Montada sobre estrutura de madeira para fixação em parede.	1.296,86	CARCI	0,0000	1.296,86	1.296,86
64	1,00	UN	Aparelho de Ultrassom de 1 e 3 MHz - Utilizado para auxílio no tratamento de diferentes tipos de atecções: traumáticas, reumáticas, inflamatórias que afetam o sistema nervoso periférico, alterações degenerativas do esqueleto, peritrites, etc. Frequência de 1 MHz ou 3 MHz; Protocolos pré definidos de tratamento; Tecnologia de operação micro controlada; Tela em LCD; cabeçote com dupla face de alumínio; Modo de emissão onda pulsada e contínua; repetição de Pulso de 100 Hz; 48 Hz e modulação em 20 ou 50 de tempo ON; Repetição de pulso com 100 Hz, 48 Hz e 16 Hz e modulação de 10, 20, 50 de tempo ON; intensidade regulada e mensurada em W / cm@ visualizadas através do painel digital; Timer; saída para terapia combinada; Bivolt; Garantia de no mínimo 12 meses. Com registro no Inmetro/Anvisa	1.500,00	IBRAMED	0,0000	1.500,00	1.500,00

[24.864.422/0001-73]

C.E.CARVALHO - COMERCIAL - ME

Av Duque de Caxias, 185

Centro Cep: 86.935-000

  
LUNARDELLI  
EDUARDO CARVALHO  
PROPRIETARIO

LUNARDELLI, 5 de Dezembro de 2019

2  
A

**ESTADO DO PARANA  
PREFEITURA MUNICIPAL DE GENERAL CARNEIRO**

CNPJ: 75.687.681/0001-07      Telefone: 35522505  
 Av. Presidente Getulio Vargas, 601  
 C.E.P.: 84660-000      - General Carneiro

**PREGÃO PRESENCIAL  
Nº.: 83/2019 - PR**

Processo Administrativo: 1501/2019  
 Processo Licitatório: 1501/2019  
 Data do Processo: 21/11/2019

Folha: 21/22

Forneecedor: **C E CARVALHO COMERCIAL EPP**  
 Endereço: **AV DUQUE DE CAXIAS 185 - Bairro: CENTRO**  
 Cidade: **LUNARDELLI UF: PR CEP: 86935-000**  
 CNPJ: **24.864.422/0001-73**      Inscrição Estadual: 9072239579  
 Telefone: **4334781781**      Enquadrado como MPE: Sim      MPE Local/Regional: Não

Item	Quantidade	Unid.	Especificação do Material	Preço Máximo	Marca	Descdo.	Preço Unitário	Preço Total
65	1,00	UN	Correntes TENS/FENS - Utilizado para auxiliar no tratamento de disfunções neuromusculares através da eletroestimulação. Auxilia no tratamento das algias. Equipamentos de duas correntes TENS e FES; protocolos de tratamento pré definidos; canais de ajuste de intensidade independentes; tecla que permita gerar estímulo manual de contração; programação via teclado; painel frontal LCD; Timer; bivolt.	753,52	IBRAMED	0,0000	753,52	753,52
66	1,00	UN	Massageador Profissional Vibrotetrápico. Para massagens localizadas e vigorosas em qualquer parte do corpo. Deverá ser um massageador corporal potente e silencioso, leve e compacto, fácil de usar com qualquer uma das mãos, facilitando a auto-massagem. Deverá utilizar os princípios da alta frequência de vibração, ajudando aliviar as dores causadas pelo cansaço muscular e os espasmos nos ombros causados por dor no pescoço. Voltagem 110.	99,90	SPIN	0,0000	99,90	99,90

**24.864.422/0001-73**  
**C.E.CARVALHO - COMERCIAL - ME**  
 Av. Duque de Caxias, 185  
 Centro Cep: 86.935-000

LUNARDELLI, 5 de Dezembro de 2019

Lunardelli - Pr  
 CARLOS EDUARDO CARVALHO  
 PROPRIETARIO

**ESTADO DO PARANA**  
**PREFEITURA MUNICIPAL DE GENERAL CARNEIRO**

CNPJ: 75.687.681/0001-07      Telefone: 35522505  
 Av. Presidente Getulio Vargas, 601  
 C.E.P.: 84660-000      - General Carneiro

**PREGÃO PRESENCIAL**  
**Nº.: 83/2019 - PR**

Processo Administrativo: 150/2019  
 Processo Licitação: 150/2019  
 Data do Processo: 21/11/2019

Folha: 22/22

Fornecedor: **C E CARVALHO COMERCIAL EPP**  
 Endereço: **AV DUQUE DE CAXIAS 185 - Bairro: CENTRO**  
 Cidade: **LUNARDELLI UF: PR CEP: 86935-000**  
 CNPJ: **24.864.422/0001-73**      Inscrição Estadual: 9072239579  
 Telefone: **4334781781**      Enquadrado como MPE: Sim      MPE Local/Regional: Não

Item	Quantidade	Unid.	Descrição do Material	Preço Máximo	Marca	Desc.	Preço Unitário	Preço Total
67	2,00	UN	Compressor Odontológico, isento de óleo. Capacidade Mínima de 36 litros. Com tratamento interno e externo antioxidante (pintura eletrolítica). Com aberturas laterais, para futuras inspeções. MOTOR (especificações mínimas): Com 1,2 HP e dois cabeçotes. Possuir reduzido atrito interno para diminuir o ruído e aumentar seu rendimento e vida útil, possuir reduzido nível de ruído, em torno de 54 Db a um metro de distância. DISPOSITIVOS DE SEGURANÇA. Pressostato com chave geral lig/desliga. Válvula de segurança. Dispositivo de alívio do excesso de pressão. Rеле térmico (protetor de sobrecarga de tensão). Possuir dois manômetros: um para verificar a pressão interna do reservatório e outro para a pressão de saída de ar. Filtro de ar com drenagem automática (retém a umidade do ar no interior do reservatório) e regulador de pressão de saída do ar. Registro para drenagem da umidade condensada no reservatório de acesso superior e fácil localização. Ventoinha de refrigeração no motor. Filtro de aspiração (entrada de ar no reservatório). Mangueira do motor metálica e flexível. Válvula de alívio (solenoide). Dimensões a Aproximadas: Largura: 33cm; Altura: 60cm; Comprimento: 50cm; Peso Líquido: 30 Kg; Peso Bruto c/ Embalagem: 34 Kg; Alimentação: 127V - Monofásico. Fluxo de ar (vazão efetiva): 220 l/min. (7,8 pc/min.); Pressão máxima de trabalho: 120 psi (0,83 MPa) Potência (motor): 1,20 HP (850W) Freqüência do Motor: 60 Hz Consumo de energia: 0,85 KW/hora Corrente nominal: 6,6A (127V) Velocidade de rotação do motor: 1750 r.p.m. Número de pólos do motor: 4 pólos. Número de pistões (cabeçotes): 2 pistões Número de motores: 1 motor. Garantia de no mínimo 12 meses. Com registro no Inmetro/Anvisa	4.202,80	AIRMED	0,0000	3.991,90	7.983,80

Total por Extenso: (noventa e nove mil oitocentos e cinquenta e sete reais e oitenta e quatro centavos)

LUNARDELLI, 5 de Dezembro de 2019

**24.864.422/0001-73**

C.E. CARVALHO - COMERCIAL - ME  
 Av. Duque de Caxias 185  
 Centro Cep: 86.935-000

Lunardelli - Pr

CARLOS EDUARDO CARVALHO  
 PROPRIETARIO

Detalhes do Produto

**Nome da Empresa** ENDOBRAX COMERCIO, IMPORTAÇÃO E EXPORTAÇÃO DE EQUIPAMENTOS MEDICOS LTDA

**CNPJ** 07.427.470/0001-85

**Autorização**

8.03.939-1

**Produto** OXÍMETRO DE PULSO G1B

**Modelo Produto Médico**

G1B

**Nome Técnico** Oxímetro de Pulso

**Registro** 80393910018

**Processo** 25351.513210/2015-69

**Origem do Produto** • FABRICANTE: GENERAL MEDITECH, INC. - CHINA, REPÚBLICA POPULAR

**Classificação de Risco** III - ALTO RISCO

**Vencimento do Registro** 21/03/2026

Voltar

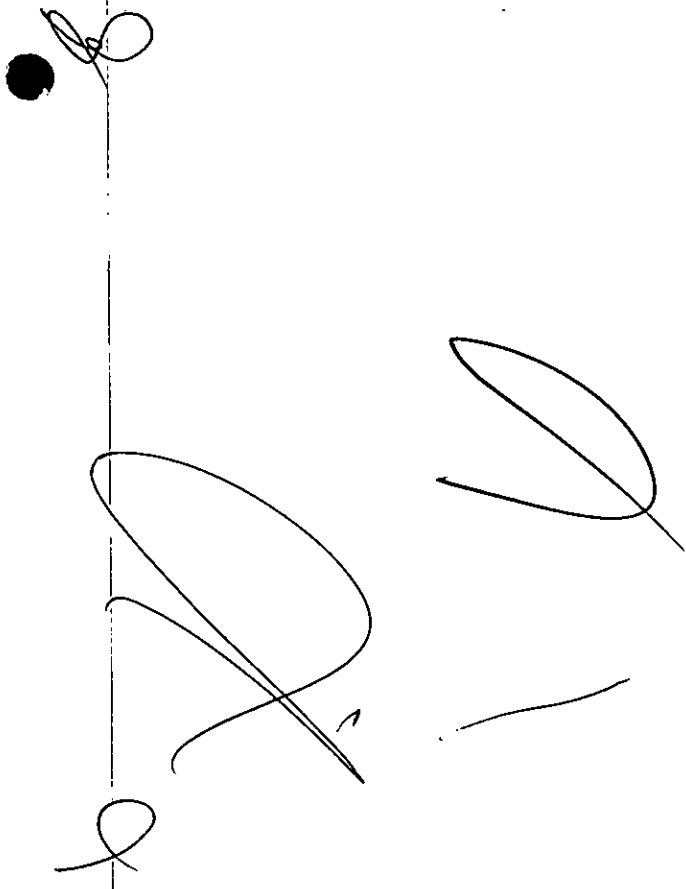



# REGINA C. FOX-DRUMMOND GOUGH

TRADUTORA PÚBLICA E INTÉRPRETE COMERCIAL



RUA CLAUDIO MANOEL, 26 - CEP 30.140-100, BELO HORIZONTE, MINAS GERAIS, BRASIL  
TELEFONE: + 55 31 3225 0950 CELULAR: + 55 31 9611 0950 FAX + 55 31 3221 2950  
E-MAILS: regina.gough@yahoo.com.br e roger.arthur.gough@gmail.com

Tradução No. 1061 Livro No.09 Página: 360

Eu, Regina Célia Fox-Drummond Gough, Tradutora Pública e Intérprete Comercial dos idiomas Inglês e Português, matriculada na Junta Comercial do Estado de Minas Gerais sob o nº 741 em 28 de maio de 2009, declaro que a tradução abaixo se refere à cópia de uma certidão de uma folha, a mim encaminhada pela parte interessada, originariamente na língua inglesa, a ser traduzida para o vernáculo, e assim o fiz, no cumprimento do meu ofício, na forma abaixo:



## Certidão de Sistema de Gestão

Certidão Nº: 216782-2017-AQ-RGC-NA-OS rev 1.0	Projeto Nº: PRJC-37988-2007-MSL-RGC	Data Original da Certificação: 19 de agosto de 2018	Validade: 20 de agosto de 2021
--	--	--	-----------------------------------

Certifica-se por meio desta que o Sistema de Gestão de:

### General Meditech, Inc.

South 3/F, Building 23 Kazhi 1<sup>st</sup> Rd West, Science Park, Nanshan, Shenzhen, Guangdong, R.P. da China (Unicode: 91440300754296186P)

Encontra-se em conformidade com os requisitos de:

### ISO 13485:2016/NS-EN ISO 13485:2016

A Certidão tem validade para o seguinte escopo:

**Projeto, Fabricação, Venda, Distribuição e Serviços de Manutenção em Monitores Fetais/Maternais, Oxímetros de Pulso, e Monitores de Paciente.**

Local e data  
Høvik, 20 de agosto de 2018



Por:  
DNV GL PRESAFE AS

*Assinatura digital*  
Villy Renneberg

Esta Certidão foi assinada digitalmente

Vê-se [www.dnv.com/lobat/lobat.aspx](http://www.dnv.com/lobat/lobat.aspx) para mais informações

Aviso: A Certidão se regerá pelos termos e condições constantes no Acordo de Certificação. A não-conformidade poderá tornar esta Certidão inválida.  
COMPANHIA LOCAL DE REGISTRO: DNV GL BUSINESS ASSURANCE (CHINA) CO. LTD. SUITE A, BUILDING 9 Nº 1591 HONGQIAO ROAD, CHANGNING DISTRICT, SHANGHAI 200336, R.P. DA CHINA.

MSO-CO-243 DNV GL PRESAFE AS Veritasveien 3, N-1363 1322 Høvik, Noruega. Empreendimento Registrado Nº NO 997 067 401 MVA Página 1 de 1

\*\*\*\*\*FIM DA TRADUÇÃO\*\*\*\*\*

Nada mais continha o referido documento, que fielmente traduzi para o vernáculo, conferi, achei conforme e dou fé

Belo Horizonte/MG, Brasil, 27 de fevereiro de 2019.

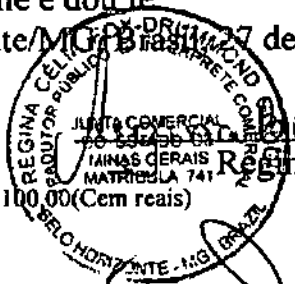

*Regina C. Fox-Drummond Gough*  
Regina C. Fox-Drummond Gough



Emolumentos: R\$100,00 (Cem reais)



2111

CIRURGICA FERNANDES - COMERCIO DE MATERIAIS CIRURGICOS E HOSPITALARES - SOCIEDADE LIMITADA, 01504-7  
Lancetas 25351.902286/2016-58  
lançeta de segurança wilex  
FABRICANTE: SHANDONG LIANFA MEDICAL PLASTIC PRODUCTS CO., LTD. - CHINA  
04-2122- 21G  
04-2122- 230  
04-2618- 18G  
04-2818- 28G  
04-3015- 30G  
CLASSE: I 10150470467  
80007 - MATERIAL - Cadastro de Famílias de Material de Uso Médico Importado  
COLOPLAST DO BRASIL LTDA 1.04303-1  
Categorias 25351.532878/2014-89  
SPEDICATH COMPACT FEMININO  
FABRICANTE: COLOPLAST A/S - DINAMARCA 28578 (C18); 28580 (C110); 28582 (C112); 28584 (C114). CLASSE: I 10430310123  
80007 - MATERIAL - Cadastro de Famílias de Material de Uso Médico Importado  
COMERCIAL BRASIL COMERCIO, IMPORTACAO E EXPORTACAO DE PRDUTOS MEDICO-HOSPITALARES LTDA-EPH.80323-3  
Debridador 25351.571298/2015-71  
Jetox - ND Sistema de Limpeza e Debridamento de Feridas  
FABRICANTE: DEROVAL INDUSTRIES, INC. - ESTADOS UNIDOS DA AMERICA  
48-5001 - Tubo da solução e bico Jetox. ACESSÓRIO: Protetor Jetox.  
CLASSE: I 80382330018  
80089 - MATERIAL - Cadastro de Conjunto de Materiais de Uso Médico Importado  
CPMH - Comércio e Indústria de Produtos Médico-Hospitalares e Odontológicos LTDA. - BRASIL  
Guia 25351.841428/2016-81  
Guia de Osteotomia - Estrel  
FABRICANTE: CPMH - Comércio e Indústria de Produtos Médico-Hospitalares e Odontológicos LTDA. - BRASIL  
200.007-1200.007-2200.007-3200.007-4200.007-5200.007-6200.007-7200.007-8  
CLASSE: I 80859849001  
8030 - MATERIAL - Cadastro de Material de Uso Médico Nacional  
Dortler do Brasil produtos ortopédicos ltda 8.03916-1  
Cintas 25351.501133/2015-81  
Cinta Modeladora  
FABRICANTE: Dortler do Brasil produtos ortopédicos ltda - BRASIL  
M - 101 - Sutiã com bojo pré-moldado sem costura  
M - 102 - Sutiã com suporte para peitões com renda  
M - 103 - Sutiã de renda com fechamento frontal  
M - 201 - Cinta Abdominal com colchetes laterais e alças removíveis  
M - 202 - Cinta Abdominal com colchetes frontais e alças  
M - 203 - Cinta Bêrnuda com cintura alta, colchetes e barbatanas frente e costas  
M - 300 - Colete masculino.  
CLASSE: I 80391610016  
80009 - MATERIAL - Cadastro de Famílias de Material de Uso Médico Nacional  
DPO-IMP. EXP. E COM. DE PROD. ODONTOLÓGICOS LTDA 1.03364-6  
Somda 25351.901227/2016-79  
MASCARA DESCARTAVEL  
FABRICANTE: BDP - BIDDINÂMICA DENTAL PRODUCTS LDA - PORTUGAL  
MASCARA DESCARTAVEL BEST CARE COM ELÁSTICO;  
MASCARA DESCARTAVEL BEST CARE COM TIRAS.  
CLASSE: I 10336460101  
80007 - MATERIAL - Cadastro de Famílias de Material de Uso Médico Importado  
E-MED PRDUTOS MÉDICO-HOSPITALARES LTDA - MG 8.04755-1  
Somda 25351.501798/2015-84  
ENDOSONDA NITINOL RÍGIDA CDM PDNTA RÍGIDA  
FABRICANTE: E-MED PRODUTOS MÉDICO-HOSPITALARES LTDA - ME - BRASIL  
ENRPR1.0; ENRPR1.5; ENRPR2.0; ENRPR2.5; ENRPR2.7; ENRPR3.0; ENRPR3.3; ENRPR3.5; ENRPR4.0; ENRPR4.2; ENRPR4.3; ENRPR5.3; ENRPR6.0  
CLASSE: I 80475510117  
80010 - MATERIAL - Cadastro de Sistema de Material de Uso Médico Nacional  
Dilatadores Esofágicos 25351.885890/2016-18  
KIT DILATADOR ESOFÁGICO DESCARTAVEL E-MED  
FABRICANTE: E-MED PRODUTOS MÉDICO-HOSPITALARES LTDA - ME - BRASIL  
KD13100  
KD13100  
CLASSE: I 80475510118  
80090 - MATERIAL - Cadastro de Conjunto de Materiais de Uso Médico Nacional  
EMERG BAZIL IMPORT IMPORTACAO E DISTRIBUICAO DE PRODUTOS MEDICDS HOSPITALARES LTDA - ME.81175-8  
Materiais Para Verificacao da Oclusao 25351.899855/2016-69  
Futar

FABRICANTE: KETTENBACH GMBH & CO KG - ALEMANHA  
Modelos: FUTAR D SLOW; FUTAR FAST; FUTAR SCAN; FUTAR; FUTAR D e FUTAR D FAST. Apresentações comerciais: 11912 - FUTAR NORMAL PACK; 11926 - FUTAR FAST NORMAL PACK; 11932 - FUTAR D NDRMAL PACK; 11940 - FUTAR D SUPERBULK; 11951 - FUTAR D SLOW NORMAL PACK; 11961 - FUTAR D FAST NORMAL PACK; 11971 - FUTAR SCAN NDRMAL PACK; 28276 - FUTAR FAST BONUS PACK; 28277 - FUTAR BONUS PACK; 28278 - FUTAR D BONUS PACK; 28279 - FUTAR D FAST BONUS PACK. Acessórios: 17234 - MIXING TIPS GREEN; 17235 - MIXING TIPS GREEN; 01139 - MIXING TIPS GREEN; 17203 - APPLYFIX 4.  
CLASSE: I 80117580443  
80007 - MATERIAL - Cadastro de Famílias de Material de Uso Médico Importado  
ENDOBRAZ COMERCIO, IMPORTACAO E EXPORTACAO DE EQUIPAMENTOS MEDICOS LTDA.8.03939-1  
Oxímetro de Pulso 25351.513210/2015-69  
OXÍMETRO DE PULSO GIB  
FABRICANTE: GENERAL MEDITECH, INC. - CHINA  
DISTRIBUIDOR: GENERAL MEDITECH, INC. - CHINA GIB  
CLASSE: I 80393910018  
8049 - EQUIPAMENTO - Registro de Equipamento Importado, de Médio e Pequeno Porte  
Monitor de Sinus Vitalis 25351.787854/2015-01  
MONITOR MULTIPARAMETRICO  
FABRICANTE: GENERAL MEDITECH, INC. - CHINA  
DISTRIBUIDOR: GENERAL MEDITECH, INC. - CHINA  
G1A> G3C> G3D> G3E> G3F> G3G> G3I> G3L> G3N> G6A> G6B>  
CLASSE: I 80393910019  
8052 - EQUIPAMENTO - Registro de Famílias de Equipamentos de Médio e Pequeno Porte, Importado  
ENDO-MASTER COMÉRCIO DE EQUIPAMENTOS OPTICOS E CIENTIFICOS LTDA. - EPP 8.05334-2  
Irrigador/Aspirador Cirurgico 25351.593559/2015-31  
Aspirador Irrigador Descartável ENDOMASTER  
FABRICANTE: Hangzhou Tonglu Yida Medical Appliance and Equipment Co., Ltd. - CHINA  
MODELOS: 02.065; 02.066; 02.067; 02.068;  
CLASSE: I 80533420014  
80007 - MATERIAL - Cadastro de Famílias de Material de Uso Médico Importado  
Irrigador/Aspirador Cirurgico 25351.593597/2015-51  
Evacuador de Ellick Descartável ENDOMASTER  
FABRICANTE: Hangzhou Tonglu Yida Medical Appliance and Equipment Co., Ltd. - CHINA  
MODELOS: 02.072; 02.073; 02.074;  
CLASSE: I 80533420015  
80007 - MATERIAL - Cadastro de Famílias de Material de Uso Médico Importado  
ENGIPLAN ENGENHARIA DE IMPLANTE IND E COM LTDA-EPP 1.02086-6  
Sistema de fixação não rígida, não absorvível para osteossintese 25351.913366/2016-16  
sistema leaf placa especial  
FABRICANTE: ENGIPLAN ENGENHARIA DE IMPLANTE IND E COM LTDA.-EPP - BRASIL  
APRESENTAÇÃO COMERCIAL 102.10001-PLACA NANO LEAF ORBITAL 2 FURDS; 102.10002-PLACA NANO LEAF ORBITAL 3 FURDS; 102.10003-PLACA NANO LEAF ORBITAL 4 FURDS; 102.10004-PLACA NANO LEAF ORBITAL 5 FURDS; 102.10005-PLACA NANO LEAF ORBITAL 6 FURDS; 102.10006-PLACA NANO LEAF ORBITAL 7 FURDS; 102.10007-PLACA NANO LEAF ORBITAL 8 FURDS; 102.10008-PLACA NANO LEAF DRIBITAL 9 FURDS; 102.10009-PLACA NANO LEAF ORBITAL 10 FURDS; 102.10010-PLACA NANO LEAF ORBITAL 11 FURDS; 102.10011-PLACA NANO LEAF DRIBITAL 12 FURDS; 102.10012-PLACA NANO LEAF ORBITAL 13 FURDS; 102.10013-PLACA NANO LEAF ORBITAL 14 FURDS; 102.10014-PLACA NANO LEAF ORBITAL 15 FURDS; 102.10015-PLACA NANO LEAF DRIBITAL 16 FURDS; 102.10016-PLACA NANO LEAF "X" PONTE; CURTA; 102.10017-PLACA NANO LEAF "X" PONTE MÉDIA; 102.10018-PLACA NANO LEAF "X" PONTE LONGA; 102.10019-PLACA NANO LEAF "X" PONTE EXTRA LONGA; 102.10020-PLACA NANO LEAF "H" ESPECIAL CURTA; 102.10021-PLACA NANO LEAF "H" ESPECIAL MÉDIA; 102.10022-PLACA NANO LEAF "H" ESPECIAL LONGA; 102.10023-PLACA NANO LEAF "H" CURTA; 102.10024-PLACA NANO LEAF "H" MÉDIA; 102.10025-PLACA NANO LEAF "H" LONGA; 102.10026-PLACA NANO LEAF "H" EXTRA LONGA; 102.10031-PLACA NANO LEAF EM "T" PONTE 3 FURDS CURTA; 102.10032-PLACA NANO LEAF EM "T" PONTE 3 FURDS MÉDIA; 102.10033-PLACA NANO LEAF EM "T" PONTE 3 FURDS LONGA; 102.10034-PLACA NANO LEAF EM "T" PONTE 3 FURDS EXTRA LONGA; 102.10035-PLACA NANO LEAF EM "T" PONTE 4 FURDS CURTA; 102.10036-PLACA NANO LEAF EM "T" PONTE 4 FURDS MÉDIA; 102.10037-PLACA NANO LEAF EM "T" PONTE 4 FURDS LONGA; 102.10038-PLACA NANO LEAF EM "T" PONTE 4 FURDS EXTRA LONGA; 102.10039-PLACA NANO LEAF EM "T" PONTE 5 FURDS CURTA; 102.10040-PLACA NANO LEAF EM "T" PONTE 5 FURDS MÉDIA; 102.10041-PLACA NANO LEAF EM "T" PONTE 5 FURDS LONGA; 102.10042-PLACA NANO LEAF EM "T" PONTE 5 FURDS EXTRA LONGA; 102.10043-PLACA NANO LEAF EM "T" PONTE 6 FURDS CURTA; 102.10044-PLACA NANO LEAF EM "T" PONTE 6 FURDS MÉDIA; 102.10045-PLACA NANO LEAF EM "T" PONTE 6 FURDS LONGA; 102.10046-PLACA NANO LEAF EM "T" PONTE 6 FURDS EXTRA LONGA; 102.10047-PLACA NANO LEAF EM "T" PONTE 7 FURDS CURTA; 102.10048-PLACA NANO LEAF EM "T" PONTE 7 FURDS MÉDIA; 102.10049-PLACA NANO LEAF EM "T" PONTE 7 FURDS LONGA; 102.10050-PLACA NANO LEAF EM "T" PONTE 7 FURDS EXTRA LONGA; 102.10051-PLACA NANO LEAF EM "T" PONTE 8 FURDS CURTA; 102.10052-PLACA NANO LEAF EM "T" PONTE 8 FURDS MÉDIA; 102.10053-PLACA NANO LEAF EM "T" PONTE 8 FURDS LONGA; 102.10054-PLACA NANO LEAF EM "T" PONTE 8 FURDS EXTRA LONGA; 102.10055-PLACA NANO LEAF EM "T" PONTE 9 FURDS CURTA; 102.10056-PLACA NANO LEAF EM "T" PONTE 9 FURDS MÉDIA; 102.10057-PLACA NANO LEAF EM "T" PONTE 9 FURDS LONGA; 102.10058-PLACA NANO LEAF EM "T" PONTE 9 FURDS EXTRA LONGA; 102.10059-PLACA NANO LEAF EM "T" PONTE 10 FURDS CURTA; 102.10060-PLACA NANO LEAF EM "T" PONTE 10 FURDS MÉDIA; 102.10061-PLACA NANO LEAF EM "T" PONTE 10 FURDS LONGA; 102.10062-PLACA NANO LEAF EM "T" PONTE 10 FURDS EXTRA LONGA; 102.10063-PLACA NANO LEAF EM "T" PONTE 11 FURDS CURTA; 102.10064-PLACA NANO LEAF EM "T" PONTE 11 FURDS MÉDIA; 102.10065-PLACA NANO LEAF EM "T" PONTE 11 FURDS LONGA; 102.10066-PLACA NANO LEAF EM "T" PONTE 11 FURDS EXTRA LONGA; 102.10067-PLACA NANO LEAF EM "T" PONTE 12 FURDS CURTA; 102.10068-PLACA NANO LEAF EM "T" PONTE 12 FURDS MÉDIA; 102.10069-PLACA NANO LEAF EM "T" PONTE 12 FURDS LONGA; 102.10070-PLACA NANO LEAF EM "T" PONTE 12 FURDS EXTRA LONGA; 102.10071-PLACA NANO LEAF EM "T" PONTE 13 FURDS CURTA; 102.10072-PLACA NANO LEAF EM "T" PONTE 13 FURDS MÉDIA; 102.10073-PLACA NANO LEAF EM "T" PONTE 13 FURDS LONGA; 102.10074-PLACA NANO LEAF EM "T" PONTE 13 FURDS EXTRA LONGA; 102.10075-PLACA NANO LEAF EM "T" PONTE 14 FURDS CURTA; 102.10076-PLACA NANO LEAF EM "T" PONTE 14 FURDS MÉDIA; 102.10077-PLACA NANO LEAF EM "T" PONTE 14 FURDS LONGA; 102.10078-PLACA NANO LEAF EM "T" PONTE 14 FURDS EXTRA LONGA; 102.10079-PLACA NANO LEAF EM "T" PONTE 15 FURDS CURTA; 102.10080-PLACA NANO LEAF EM "T" PONTE 15 FURDS MÉDIA; 102.10081-PLACA NANO LEAF EM "T" PONTE 15 FURDS LONGA; 102.10082-PLACA NANO LEAF EM "T" PONTE 15 FURDS EXTRA LONGA; 102.10083-PLACA NANO LEAF EM "T" PONTE 16 FURDS CURTA; 102.10084-PLACA NANO LEAF EM "T" PONTE 16 FURDS MÉDIA; 102.10085-PLACA NANO LEAF EM "T" PONTE 16 FURDS LONGA; 102.10086-PLACA NANO LEAF EM "T" PONTE 16 FURDS EXTRA LONGA; 102.10087-PLACA NANO LEAF EM "T" PONTE 17 FURDS CURTA; 102.10088-PLACA NANO LEAF EM "T" PONTE 17 FURDS MÉDIA; 102.10089-PLACA NANO LEAF EM "T" PONTE 17 FURDS LONGA; 102.10090-PLACA NANO LEAF EM "T" PONTE 17 FURDS EXTRA LONGA; 102.10091-PLACA NANO LEAF EM "T" PONTE 18 FURDS CURTA; 102.10092-PLACA NANO LEAF EM "T" PONTE 18 FURDS MÉDIA; 102.10093-PLACA NANO LEAF EM "T" PONTE 18 FURDS LONGA; 102.10094-PLACA NANO LEAF EM "T" PONTE 18 FURDS EXTRA LONGA; 102.10095-PLACA NANO LEAF EM "T" PONTE 19 FURDS CURTA; 102.10096-PLACA NANO LEAF EM "T" PONTE 19 FURDS MÉDIA; 102.10097-PLACA NANO LEAF EM "T" PONTE 19 FURDS LONGA; 102.10098-PLACA NANO LEAF EM "T" PONTE 19 FURDS EXTRA LONGA; 102.10099-PLACA NANO LEAF EM "T" PONTE 20 FURDS CURTA; 102.10100-PLACA NANO LEAF EM "T" PONTE 20 FURDS MÉDIA; 102.10101-PLACA NANO LEAF EM "T" PONTE 20 FURDS LONGA; 102.10102-PLACA NANO LEAF EM "T" PONTE 20 FURDS EXTRA LONGA; 102.10103-PLACA NANO LEAF EM "T" PONTE 21 FURDS CURTA; 102.10104-PLACA NANO LEAF EM "T" PONTE 21 FURDS MÉDIA; 102.10105-PLACA NANO LEAF EM "T" PONTE 21 FURDS LONGA; 102.10106-PLACA NANO LEAF EM "T" PONTE 21 FURDS EXTRA LONGA; 102.10107-PLACA NANO LEAF EM "T" PONTE 22 FURDS CURTA; 102.10108-PLACA NANO LEAF EM "T" PONTE 22 FURDS MÉDIA; 102.10109-PLACA NANO LEAF EM "T" PONTE 22 FURDS LONGA; 102.10110-PLACA NANO LEAF EM "T" PONTE 22 FURDS EXTRA LONGA; 102.10111-PLACA NANO LEAF EM "T" PONTE 23 FURDS CURTA; 102.10112-PLACA NANO LEAF EM "T" PONTE 23 FURDS MÉDIA; 102.10113-PLACA NANO LEAF EM "T" PONTE 23 FURDS LONGA; 102.10114-PLACA NANO LEAF EM "T" PONTE 23 FURDS EXTRA LONGA; 102.10115-PLACA NANO LEAF EM "T" PONTE 24 FURDS CURTA; 102.10116-PLACA NANO LEAF EM "T" PONTE 24 FURDS MÉDIA; 102.10117-PLACA NANO LEAF EM "T" PONTE 24 FURDS LONGA; 102.10118-PLACA NANO LEAF EM "T" PONTE 24 FURDS EXTRA LONGA; 102.10119-PLACA NANO LEAF L PONTE 4 FURDS ESQUERDA CURTA; 102.10120-PLACA NANO LEAF L PONTE 4 FURDS ESQUERDA MÉDIA; 102.10121-PLACA NANO LEAF L PONTE 4 FURDS ESQUERDA LONGA; 102.10122-PLACA NANO LEAF L PONTE 4 FURDS ESQUERDA EXTRA LONGA; 102.10123-PLACA NANO LEAF L PONTE 4 FURDS DIREITA CURTA; 102.10124-PLACA NANO LEAF L PONTE 4 FURDS DIREITA MÉDIA; 102.10125-PLACA NANO LEAF L PONTE 4 FURDS DIREITA LONGA; 102.10126-PLACA NANO LEAF L PONTE 4 FURDS DIREITA EXTRA LONGA; 102.10127-PLACA NANO LEAF L PONTE 4 FURDS ESQUERDA; 102.10128-PLACA NANO LEAF L 5 FURDS DIREITA; 102.10129-PLACA NANO LEAF L 5 FURDS ESQUERDA; 102.10130-PLACA NANO LEAF L 6 FURDS ESQUERDA; 102.10140-PLACA NANO LEAF L 7 FURDS ESQUERDA; 102.10141-PLACA NANO LEAF L 8 FURDS ESQUERDA; 102.10142-PLACA NANO LEAF L 4 FURDS DIREITA; 102.10143-PLACA NANO LEAF L 5 FURDS DIREITA; 102.10144-PLACA NANO LEAF L 6 FURDS DIREITA; 102.10145-PLACA NANO LEAF L 7 FURDS DIREITA; 102.10146-PLACA NANO LEAF L 8 FURDS DIREITA; 102.10147-PLACA NANO LEAF QUADRADA 4 FURDS CURTA; 102.10148-PLACA NANO LEAF QUADRADA 4 FURDS MÉDIA; 102.10149-PLACA NANO LEAF QUADRADA 4 FURDS LONGA; 102.10150-PLACA NANO LEAF QUADRADA 4 FURDS EXTRA LONGA; 102.10151-PLACA NANO LEAF RETANGULAR 6 FURDS CURTA; 102.10152-PLACA NANO LEAF

LONGA; 102.10046-PLACA NANO LEAF EM "T" PONTE 6 FURDS EXTRA LONGA; 102.10047-PLACA NANO LEAF EM "T" PONTE 7 FURDS CURTA; 102.10048-PLACA NANO LEAF EM "T" PONTE 7 FURDS MÉDIA; 102.10049-PLACA NANO LEAF EM "T" PONTE 7 FURDS LONGA; 102.10050-PLACA NANO LEAF EM "T" PONTE 7 FURDS EXTRA LONGA; 102.10051-PLACA NANO LEAF EM "T" PONTE 8 FURDS CURTA; 102.10052-PLACA NANO LEAF EM "T" PONTE 8 FURDS MÉDIA; 102.10053-PLACA NANO LEAF EM "T" PONTE 8 FURDS LONGA; 102.10054-PLACA NANO LEAF EM "T" PONTE 8 FURDS EXTRA LONGA; 102.10055-PLACA NANO LEAF EM "T" PONTE 9 FURDS CURTA; 102.10056-PLACA NANO LEAF EM "T" PONTE 9 FURDS MÉDIA; 102.10057-PLACA NANO LEAF EM "T" PONTE 9 FURDS LONGA; 102.10058-PLACA NANO LEAF EM "T" PONTE 9 FURDS EXTRA LONGA; 102.10059-PLACA NANO LEAF EM "T" PONTE 10 FURDS CURTA; 102.10060-PLACA NANO LEAF EM "T" PONTE 10 FURDS MÉDIA; 102.10061-PLACA NANO LEAF EM "T" PONTE 10 FURDS LONGA; 102.10062-PLACA NANO LEAF EM "T" PONTE 10 FURDS EXTRA LONGA; 102.10063-PLACA NANO LEAF EM "T" PONTE 11 FURDS CURTA; 102.10064-PLACA NANO LEAF EM "T" PONTE 11 FURDS MÉDIA; 102.10065-PLACA NANO LEAF EM "T" PONTE 11 FURDS LONGA; 102.10066-PLACA NANO LEAF EM "T" PONTE 11 FURDS EXTRA LONGA; 102.10067-PLACA NANO LEAF EM "T" PONTE 12 FURDS CURTA; 102.10068-PLACA NANO LEAF EM "T" PONTE 12 FURDS MÉDIA; 102.10069-PLACA NANO LEAF EM "T" PONTE 12 FURDS LONGA; 102.10070-PLACA NANO LEAF EM "T" PONTE 12 FURDS EXTRA LONGA; 102.10071-PLACA NANO LEAF EM "T" PONTE 13 FURDS CURTA; 102.10072-PLACA NANO LEAF EM "T" PONTE 13 FURDS MÉDIA; 102.10073-PLACA NANO LEAF EM "T" PONTE 13 FURDS LONGA; 102.10074-PLACA NANO LEAF EM "T" PONTE 13 FURDS EXTRA LONGA; 102.10075-PLACA NANO LEAF EM "T" PONTE 14 FURDS CURTA; 102.10076-PLACA NANO LEAF EM "T" PONTE 14 FURDS MÉDIA; 102.10077-PLACA NANO LEAF EM "T" PONTE 14 FURDS LONGA; 102.10078-PLACA NANO LEAF EM "T" PONTE 14 FURDS EXTRA LONGA; 102.10079-PLACA NANO LEAF EM "T" PONTE 15 FURDS CURTA; 102.10080-PLACA NANO LEAF EM "T" PONTE 15 FURDS MÉDIA; 102.10081-PLACA NANO LEAF EM "T" PONTE 15 FURDS LONGA; 102.10082-PLACA NANO LEAF EM "T" PONTE 15 FURDS EXTRA LONGA; 102.10083-PLACA NANO LEAF EM "T" PONTE 16 FURDS CURTA; 102.10084-PLACA NANO LEAF EM "T" PONTE 16 FURDS MÉDIA; 102.10085-PLACA NANO LEAF EM "T" PONTE 16 FURDS LONGA; 102.10086-PLACA NANO LEAF EM "T" PONTE 16 FURDS EXTRA LONGA; 102.10087-PLACA NANO LEAF EM "T" PONTE 17 FURDS CURTA; 102.10088-PLACA NANO LEAF EM "T" PONTE 17 FURDS MÉDIA; 102.10089-PLACA NANO LEAF EM "T" PONTE 17 FURDS LONGA; 102.10090-PLACA NANO LEAF EM "T" PONTE 17 FURDS EXTRA LONGA; 102.10091-PLACA NANO LEAF EM "T" PONTE 18 FURDS CURTA; 102.10092-PLACA NANO LEAF EM "T" PONTE 18 FURDS MÉDIA; 102.10093-PLACA NANO LEAF EM "T" PONTE 18 FURDS LONGA; 102.10094-PLACA NANO LEAF EM "T" PONTE 18 FURDS EXTRA LONGA; 102.10095-PLACA NANO LEAF EM "T" PONTE 19 FURDS CURTA; 102.10096-PLACA NANO LEAF EM "T" PONTE 19 FURDS MÉDIA; 102.10097-PLACA NANO LEAF EM "T" PONTE 19 FURDS LONGA; 102.10098-PLACA NANO LEAF EM "T" PONTE 19 FURDS EXTRA LONGA; 102.10099-PLACA NANO LEAF EM "T" PONTE 20 FURDS CURTA; 102.10100-PLACA NANO LEAF EM "T" PONTE 20 FURDS MÉDIA; 102.10101-PLACA NANO LEAF EM "T" PONTE 20 FURDS LONGA; 102.10102-PLACA NANO LEAF EM "T" PONTE 20 FURDS EXTRA LONGA; 102.10103-PLACA NANO LEAF EM "T" PONTE 21 FURDS CURTA; 102.10104-PLACA NANO LEAF EM "T" PONTE 21 FURDS MÉDIA; 102.10105-PLACA NANO LEAF EM "T" PONTE 21 FURDS LONGA; 102.10106-PLACA NANO LEAF EM "T" PONTE 21 FURDS EXTRA LONGA; 102.10107-PLACA NANO LEAF EM "T" PONTE 22 FURDS CURTA; 102.10108-PLACA NANO LEAF EM "T" PONTE 22 FURDS MÉDIA; 102.10109-PLACA NANO LEAF EM "T" PONTE 22 FURDS LONGA; 102.10110-PLACA NANO LEAF EM "T" PONTE 22 FURDS EXTRA LONGA; 102.10111-PLACA NANO LEAF EM "T" PONTE 23 FURDS CURTA; 102.10112-PLACA NANO LEAF EM "T" PONTE 23 FURDS MÉDIA; 102.10113-PLACA NANO LEAF EM "T" PONTE 23 FURDS LONGA; 102.10114-PLACA NANO LEAF EM "T" PONTE 23 FURDS EXTRA LONGA; 102.10115-PLACA NANO LEAF EM "T" PONTE 24 FURDS CURTA; 102.10116-PLACA NANO LEAF EM "T" PONTE 24 FURDS MÉDIA; 102.10117-PLACA NANO LEAF EM "T" PONTE 24 FURDS LONGA; 102.10118-PLACA NANO LEAF EM "T" PONTE 24 FURDS EXTRA LONGA; 102.10119-PLACA NANO LEAF L PONTE 4 FURDS ESQUERDA CURTA; 102.10120-PLACA NANO LEAF L PONTE 4 FURDS ESQUERDA MÉDIA; 102.10121-PLACA NANO LEAF L PONTE 4 FURDS ESQUERDA LONGA; 102.10122-PLACA NANO LEAF L PONTE 4 FURDS ESQUERDA EXTRA LONGA; 102.10123-PLACA NANO LEAF L PONTE 4 FURDS DIREITA CURTA; 102.10124-PLACA NANO LEAF L PONTE 4 FURDS DIREITA MÉDIA; 102.10125-PLACA NANO LEAF L PONTE 4 FURDS DIREITA LONGA; 102.10126-PLACA NANO LEAF L PONTE 4 FURDS DIREITA EXTRA LONGA; 102.10127-PLACA NANO LEAF L 5 FURDS DIREITA; 102.10128-PLACA NANO LEAF L 5 FURDS ESQUERDA; 102.10129-PLACA NANO LEAF L 6 FURDS ESQUERDA; 102.10130-PLACA NANO LEAF L 7 FURDS ESQUERDA; 102.10140-PLACA NANO LEAF L 8 FURDS ESQUERDA; 102.10141-PLACA NANO LEAF L 4 FURDS DIREITA; 102.10142-PLACA NANO LEAF L 5 FURDS DIREITA; 102.10143-PLACA NANO LEAF L 6 FURDS DIREITA; 102.10144-PLACA NANO LEAF L 7 FURDS DIREITA; 102.10145-PLACA NANO LEAF L 8 FURDS DIREITA; 102.10146-PLACA NANO LEAF QUADRADA 4 FURDS CURTA; 102.10147-PLACA NANO LEAF QUADRADA 4 FURDS MÉDIA; 102.10148-PLACA NANO LEAF QUADRADA 4 FURDS LONGA; 102.10149-PLACA NANO LEAF QUADRADA 4 FURDS EXTRA LONGA; 102.10151-PLACA NANO LEAF RETANGULAR 6 FURDS CURTA; 102.10152-PLACA NANO LEAF

Consultas / Produtos para Saúde / Produtos para Saúde

## Detalhes do Produto

<b>Nome da Empresa</b>	MONTSERRAT COMERCIAL IMPORTADORA E EXPORTADORA LTDA		
<b>CNPJ</b>	66.581.935/0001-17	<b>Autorização</b>	8.01.530-3
<b>Produto</b>	DOPPLER FETAL DE BOLSO		

## Modelo Produto Médico

SONOLINE B

**Nome Técnico** Sistema Ultra-Sonico "doppler"**Registro** 80153030105**Processo** 25351.831662/2016-36**Origem do Produto**

- FABRICANTE: CONTEC MEDICAL SYSTEMS CO, LTD. - CHINA, REPÚBLICA POPULAR

**Classificação de Risco** II - MEDIO RISCO**Vencimento do Registro** VIGENTE[Voltar](#)

Consultas / Produtos para Saúde / Produtos para Saúde

## Detalhes do Produto

<b>Nome da Empresa</b>	MEDPEJ EQUIPAMENTOS MEDICOS LTDA EPP		
<b>CNPJ</b>	03.155.958/0001-40	<b>Autorização</b>	8.01.278-4
<b>Produto</b>	MONITOR DOPPLER DF-7001		

## Modelo Produto Médico

DF-7000-VB

DF-7001-B

DF-7001-D

DF-7001-DA

DF-7001-N

DF-7001-S

DF-7001-VN

DF-7001-VS

<b>Nome Técnico</b>	Monitor Fetal
<b>Registro</b>	80127840024
<b>Processo</b>	25351.468985/2015-62
<b>Origem do Produto</b>	• FABRICANTE: MEDPEJ EQUIPAMENTOS MEDICOS LTDA EPP - BRASIL
<b>Classificação de Risco</b>	II - MEDIO RISCO
<b>Vencimento do Registro</b>	VIGENTE

[Voltar](#)



Detalhes do Produto

<b>Nome da Empresa</b>	GLOBAL TRADE TECHNOLOGY - COMÉRCIO, IMPORTAÇÃO E EXPORTAÇÃO LTDA - EPP		
<b>CNPJ</b>	07.610.601/0001-65	<b>Autorização</b>	8.06.331-8
<b>Produto</b>	Microscópio Global Optics		

**Modelo Produto Médico**

- NO218T - Microscópio Biológico Trinocular Campo Escuro Seco Ótica Finita Acromático
- NO219T - Microscópio Biológico Trinocular com Dispositivo Polarização Ótica Finita Acromático
- NO228B1 - Microscópio Biológico Binocular Campo Escuro Óleo Ótica Infinita Planacromático
- NO228T - Microscópio Biológico Trinocular Campo Escuro Seco Ótica Infinita Planacromático
- NO228T1 - Microscópio Biológico Trinocular Campo Escuro Óleo Ótica Infinita Planacromático
- NO229B - Microscópio Biológico Binocular com Dispositivo Polarização Ótica Infinita Planacromático
- NO229T - Microscópio Biológico Trinocular com Dispositivo Polarização Ótica Infinita Planacromático
- NO218T1 - Microscópio Biológico Trinocular Campo Escuro Óleo Ótica Finita Acromático
- NO219B - Microscópio Biológico Binocular com Dispositivo Polarização Ótica Finita Acromático
- NO225B - Microscópio Biológico Binocular de Ótica Infinita Planacromático Luz Halógena Aumento 1000X
- NO225T - Microscópio Biológico Trinocular de Ótica Infinita Planacromático Luz Halógena Aumento 1000X
- NO226B - Microscópio Biológico Binocular de Ótica Infinita Planacromático Aumento 1000X
- NO226B1 - Microscópio Biológico Binocular de Ótica Infinita Planacromático Aumento 1600X
- NO226B2 - Microscópio Biológico Binocular de Ótica Infinita Planacromático Aumento 1600X Bateria
- NO226B3 - Microscópio Biológico Binocular de Ótica Infinita Planacromático Aumento 1600X Revólver 5 Objetivas
- NO226B4 - Microscópio Biológico Binocular de Ótica Infinita Planacromático Com Seta Aumento 1000X
- NO226T - Microscópio Biológico Trinocular de Ótica Infinita Planacromático Aumento 1000X
- NO226T1 - Microscópio Biológico Trinocular de Ótica Infinita Planacromático Aumento 1600X
- NO226T2 - Microscópio Biológico Trinocular de Ótica Infinita Planacromático Aumento 1600X Bateria
- NO226T3 - Microscópio Biológico Trinocular de Ótica Infinita Planacromático Aumento 1600X Revólver 5 Objetivas
- NO226T4 - Microscópio Biológico Trinocular de Ótica Infinita Planacromático Aumento 1600X Monitor LED 8

NO226T5 - Microscópio Biológico Trinocular de Ótica Infinita Planacromático Com Seta Aumento 1000X

NO228B - Microscópio Biológico Binocular Campo Escuro Seco Ótica Infinita Planacromático

NO115B - Microscópio Biológico Binocular de Ótica Finita Acromático Bateria Aumento 1000x

NO115T - Microscópio Biológico Trinocular de Ótica Finita Acromático Bateria Aumento 1000x

NO116B - Microscópio Biológico Binocular de Ótica Finita Acromático Bateria Aumento 1600x

NO116T - Microscópio Biológico Trinocular de Ótica Finita Acromático Bateria Aumento 1600x

NO214B - Microscópio Metalográfico Binocular

NO214B1 - Microscópio Metalográfico Binocular Invertido

NO214T - Microscópio Metalográfico Trinocular

NO214T1 - Microscópio Metalográfico Trinocular Invertido

NO215B - Microscópio Biológico Binocular de Ótica Finita Acromático Luz Halógena Aumento 1000X

NO215T - Microscópio Biológico Trinocular de Ótica Finita Acromático Luz Halógena Aumento 1000X

NO216B - Microscópio Biológico Binocular de Ótica Finita Acromático Aumento 1000X

NO216B1 - Microscópio Biológico Binocular de Ótica Finita Acromático Aumento 1600X

NO216B2 - Microscópio Biológico Binocular de Ótica Finita Acromático Aumento 1600X Bateria

NO216B3 - Microscópio Biológico Binocular de Ótica Finita Acromático Aumento 1600X Revólver 5 Objetivas

NO216B4 - Microscópio Biológico Binocular de Ótica Finita Acromático Com Seta Aumento 1000X

NO216T - Microscópio Biológico Trinocular de Ótica Finita Acromático Aumento 1000X

NO216T1 - Microscópio Biológico Trinocular de Ótica Finita Acromático Aumento 1600X

NO216T2 - Microscópio Biológico Trinocular de Ótica Finita Acromático Aumento 1600X Bateria

NO216T3 - Microscópio Biológico Trinocular de Ótica Finita Acromático Aumento 1600X Revólver 5 Objetivas

NO216T4 - Microscópio Biológico Trinocular de Ótica Finita Acromático Aumento 1600X Monitor LED 8

NO216T5 - Microscópio Biológico Trinocular de Ótica Finita Acromático Com Seta Aumento 1000X

NO217B - Microscópio Biológico Binocular Contraste Fase Ótica Finita Acromático

NO217T - Microscópio Biológico Trinocular Contraste Fase Ótica Finita Acromático

NO218B - Microscópio Biológico Binocular Campo Escuro Seco Ótica Finita Acromático

NO218B1 - Microscópio Biológico Binocular Campo Escuro Óleo Ótica Finita Acromático

Nome Técnico	Microscopio
Registro	80633180023

416

Processo	25351.609673/2018-16
Origem do Produto	• FABRICANTE: NINGBO TIANYU OPTOELECTRONIC TECHNOLOGY CO.,LTD. - CHINA, REPÚBLICA POPULAR
Classificação de Risco	I - BAIXO RISCO
Vencimento do Registro	VIGENTE

Voltar

*[Handwritten signature]*

*[Handwritten mark]*

Detalhes do Produto

**Nome da Empresa** STERMAX PRODUTOS MÉDICOS LTDA.

**CNPJ** 84.859.552/0001-40

**Autorização**

1.04.308-1

**Produto** AUTOCLAVE STERMAX EXTRA

**Modelo Produto Médico**

04 ASE ;07 ASE ;10 ASE ;12 ASE ;14 ASE ;16 ASE ;18 ASE ;19 ASE ;20 ASE ;21 ASE ;22 ASE ;23 ASE ;25 ASE ;28 ASE ;30 ASE ;36 ASE ;40 ASE ;41 ASE ;42 ASE ;45 ASE ;50 ASE ;54 ASE ;55 ASE ;60 ASE ;65 ASE ;70 ASE ;75 ASE ;80 ASE ;85 ASE ;90 ASE ;96 ASE ;100 ASE ;120 ASE ;137 ASE ;150 ASE

**Nome Técnico** Autoclave

**Registro** 10430810009

**Processo** 25351.099024/2012-00

**Origem do Produto** • FABRICANTE: STERMAX PRODUTOS MÉDICOS LTDA. - BRASIL

**Classificação de Risco** II - MEDIO RISCO

**Vencimento do Registro** VIGENTE

Voltar









**MINISTÉRIO DA SAÚDE**  
*Agência Nacional de Vigilância Sanitária*

**CERTIFICADO**

**AUTORIZAÇÃO DE FUNCIONAMENTO DE EMPRESA Nº. 8145114**

Considerando o disposto na Lei nº 9.782, de 26 de janeiro de 1999, bem como no Decreto nº 3.029, de 16 de abril de 1999, certificamos que a empresa abaixo identificada está autorizada a funcionar em todo território nacional para o exercício das atividades a seguir discriminadas:

CNPJ: 14.864.422/0001-73

Razão Social: C. E. CARVALHO - COMERCIAL - ME

Autorização concedida por publicação em 'DOU' por meio da Resolução: 3.415 de 21/12/2016

Autorização/MS: 8145114

Data Publicação: 26/12/2016

Endereço: Avenida Duque de Caxias, 185

Bairro: Centro

Município: Linsdelell

UF: PR

CEP: 86935-000

**CLASSE E ATIVIDADES:**

Correlatos: Armazenar, Distribuir, Expedir.

Brasília, 19 de janeiro de 2017.

*Jose Carlos Magalhães da Silva Moutinho*  
**JOSE CARLOS MAGALHÃES DA SILVA MOUTINHO**

Director de Controle e Monitoramento Sanitário

S.S.A. Trecho 05, Av. Especial 57, Bloco B - Brasília, DF - CEP 71 305-050 - http://www.anvisa.gov.br  
Este certificado somente tem validade quando assinado pelo Diretor de Controle e Monitoramento Sanitário

**CARTÓRIO AZEVEDO BASTOS** - OFÍCIO DE REGISTRO CIVIL DAS PESSOAS FÍSICAS E JURÍDICAS DE NOTAS - Cópia em PDF

**Autenticação Digital**

De acordo com o art. 1º, § 1º, do art. 1º da Lei nº 11.343/2006 e o art. 1º da Lei nº 11.344/2006, a cópia em PDF do documento eletrônico é considerada verdadeira e produzida em virtude da assinatura digital.

Cód. Autenticação: 63911501191031250801-1; Data: 15/01/2019 10:38:44

Selo Digital de Fiscalização Tipo Normal C: A1222534-XSXX

Valor Total do Ato: R\$ 4,42

Verificar Autenticação de Minuta Original em: <https://selodigital.tjpb.jus.br>

Contra os dados do ato em: <https://selodigital.tjpb.jus.br>



REPÚBLICA FEDERATIVA DO BRASIL  
ESTADO DA PARAÍBA  
CARTÓRIO AZEVEDO BASTOS  
FUNDADO EM 1888

PRIMEIRO REGISTRO CIVIL DE NASCIMENTO E ÓBITOS E PRIVATIVO DE CASAMENTOS, INTERDIÇÕES E TUTELAS DA CDMARCA DE  
JOÃO PESSOA

Av. Epitácio Pessoa, 1145 Bairro dos Estados 58030-00, João Pessoa PB  
Tel.: (83) 3244-5404 / Fax: (83) 3244-5484  
http://www.azevedobastos.not.br  
E-mail: cartorio@azevedobastos.not.br



DECLARAÇÃO DE SERVIÇO DE AUTENTICAÇÃO DIGITAL

O Bel. Válber Azevêdo de Miranda Cavalcanti, Oficial do Primeiro Registro Civil de Nascimentos e Óbitos e Privativo de Casamentos, Interdições e Tutelas com atribuição de autenticar e reconhecer firmas da Comarca de João Pessoa Capital do Estado da Paraíba, em virtude de Lei, etc...

DECLARA para os devidos fins de direito que, o documento em anexo identificado individualmente em cada *Código de Autenticação Digital* ou na referida sequência, foi autenticados de acordo com as Legislações e normas vigentes\*.

DECLARO ainda que, para garantir transparência e segurança jurídica de todos os atos oriundos dos respectivos serviços de Notas e Registros do Estado da Paraíba, a Corregedoria Geral de Justiça editou o Provimento CGJPB Nº 003/2014, determinando a inserção de um código em todos os atos notoriais e registrais, assim, cada Selo Digital de Fiscalização Extrajudicial contém um código único (por exemplo: **Selo Digital: ABC12345-X1X2**) e dessa forma, cada autenticação processada pela nossa Serventia pode ser confirmada e verificada tantas vezes quanto for necessário através do site do Tribunal de Justiça do Estado da Paraíba, endereço <http://corregedoria.tjpb.jus.br/selo-digital/>

A autenticação digital do documento faz prova de que, na data e hora em que ela foi realizada, a empresa **C. E. CARVALHO MEDICAMENTOS - ME** tinha posse de um documento com as mesmas características que foram reproduzidas na cópia autenticada, sendo da empresa **C. E. CARVALHO MEDICAMENTOS - ME** a responsabilidade, única e exclusiva, pela idoneidade do documento apresentado a este Cartório.

Esta DECLARAÇÃO foi emitida em **17/01/2019 08:55:26 (hora local)** através do sistema de autenticação digital do Cartório Azevêdo Bastos, de acordo com o Art. 1º, 10º e seus §§ 1º e 2º da MP 2200/2001, como também, o documento eletrônico autenticado contendo o Certificado Digital do titular do Cartório Azevêdo Bastos, poderá ser solicitado diretamente a empresa **C. E. CARVALHO MEDICAMENTOS - ME** ou ao Cartório pelo endereço de e-mail [autentica@azevedobastos.not.br](mailto:autentica@azevedobastos.not.br)

Para informações mais detalhadas deste ato, acesse o site <https://autdigital.azevedobastos.not.br> e informe o *Código de Consulta desta Declaração*.

**Código de Consulta desta Declaração:** 1152776

A consulta desta Declaração estará disponível em nosso site até **15/01/2020 16:16:43 (hora local)**.

\***Código de Autenticação Digital:** 63911501191031250881-1

\***Legislações Vigentes:** Lei Federal nº 8.935/94, Lei Federal nº 10.406/2002, Medida Provisória nº 2200/2001, Lei Federal nº 13.105/2015, Lei Estadual nº 8.721/2008, Lei Estadual nº 10.132/2013 e Provimento CGJ Nº 003/2014.

O referido é verdade, dou fé.

CHAVE DIGITAL

00005b1d734fd94f057f2d69fe6bc05b761cb58569041450b539e92be580f22c0748fc40f2ae7365916d4c2446218a9af73a9f957962cd73fce51078b5b9614fd7a0bde2d1de0283748e1287847c7e27

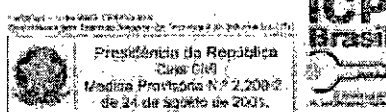

*(Assinatura manuscrita)*

*(Assinatura manuscrita)*

## Consultas / Funcionamento de Empresa Nacional / Resultado / Detalhamento

## Dados da Empresa Nacional

**Razão Social**

C. E. CARVALHO - COMERCIAL - ME

**CNPJ**

24.864.422/0001-73

**Endereço Completo**

- /

**Telefone****Responsável Técnico**

CARLOS EDUARDO CARVALHO

**Responsável Legal**

CARLOS EDUARDO CARVALHO

## Dados do Cadastro

**Cadastro Nº**

8.14.511-4 (Y961X033Y267)

**Data do Cadastro**

26/12/2016

**Situação** Ativa**Nº do Processo**

25351.562688/2016-02

**Cadastro**

8 - Produtos para Saúde (Correlatos)

**Atividades / Classes****Armazenar**

- Correlatos

**Distribuir**

- Correlatos

**Expedir**

- Correlatos

**Certificado de Boas Práticas de Fabricação - CBPF (Vigente)****Empresa  
Solicitante****Linhas de Certificação  
Vigentes****Data de  
Publicação****Vencimento do  
Certificado**

Nenhum registro encontrado

2124

**Certificado de Boas Práticas de Distribuição e Armazenagem - CBPDA (Vigente)**

<b>Empresa Solicitante</b>	<b>Linhas de Certificação Vigentes</b>	<b>Data de Publicação</b>	<b>Vencimento do Certificado</b>
----------------------------	--	---------------------------	----------------------------------

Nenhum registro encontrado

Voltar

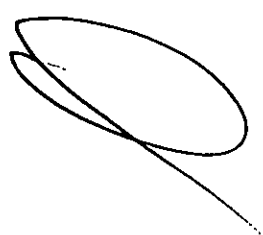



FABRICAR: CORRELATOS

EMPRESA: ACURATE INDUSTRIA E COMERCIO LTDA
ENDERECO: RUA PAULO PIEDADE CAMPOS, 165
BAIRRO: ESTORIL CEP: 31049225 - BELO HORIZONTE/MG
ENPJ: 17.366.976/0002-66
PROCESSO: 25351.537349/2016-01
AUTORIZ/MS:
ATIVIDADE/CLASSE
ARMAZENAR: CORRELATOS
DISTRIBUIR: CORRELATOS
EMBALAR: CORRELATOS
EXPEDIR: CORRELATOS
REEMBALAR: CORRELATOS

EMPRESA: POLLY PLASTICS INDUSTRIA COMERCIO IMPORTACAO EXPORTACAO DE PRODUTOS DE PLASTICO LTOA-ME
ENDERECO: AV. BANDEIRANTES, 349
BAIRRO: PARQUE DAS GANHELEIRAS CEP: 38037000 - UBERLÂNDIA/MG
ENPJ: 14.961.423/0001-82
PROCESSO: 25351.543369/2016-01
AUTORIZ/MS:
ATIVIDADE/CLASSE
ARMAZENAR: CORRELATOS
DISTRIBUIR: CORRELATOS
EMBALAR: CORRELATOS
EXPEDIR: CORRELATOS
FABRICAR: CORRELATOS
REEMBALAR: CORRELATOS

EMPRESA: MARTIN & PAULA COMERCIO DE PRODUTOS MEDICOS HOSPITALARES LTDA - EPP
ENDERECO: RUA EMILIANO PERNETA, 860 C/J 1º/02
BAIRRO: CENTRO CEP: 81420000 - CURITIBA/PR
ENPJ: 17.155.750/0001-35
PROCESSO: 25351.532419/2016-01
AUTORIZ/MS:
ATIVIDADE/CLASSE
ARMAZENAR: CORRELATOS
DISTRIBUIR: CORRELATOS
EXPEDIR: CORRELATOS

EMPRESA: HOFFMANN LAB PRODUTOS PARA LABORATORIO EIRELI EPP
ENDERECO: AV HEITOR LUCATO, 533
BAIRRO: JARDIM GALANTE CEP: 15895000 - CEDRAL/SP
ENPJ: 25.371.614/0001-81
PROCESSO: 25351.538750/2016-01
AUTORIZ/MS:
ATIVIDADE/CLASSE
ARMAZENAR: CORRELATOS
DISTRIBUIR: CORRELATOS
EMBALAR: CORRELATOS
EXPEDIR: CORRELATOS
FABRICAR: CORRELATOS
REEMBALAR: CORRELATOS

EMPRESA: L AUTO CARGO TRANSPORTE RODOVIA S/A
ENDERECO: PC SENADOR SALGADO FILHO S/N GALPAO TECA IV
BAIRRO: IMBIREIRA CEP: 51210000 - RECIFE/PE
ENPJ: 07.189.259/0003-33
PROCESSO: 25351.554055/2016-02
AUTORIZ/MS:
ATIVIDADE/CLASSE
TRANSPORTAR: CORRELATOS

EMPRESA: TNT MERCURIO CARGAS E ENCOMENDAS EXPRESSAS S.A.
ENDERECO: RODOVIA WASHINGTON LUIZ, Nº 7749, BC 02
ARMAZENAR: 01 AO 20
BAIRRO: VILA SAO LUIZ CEP: 25065004 - DUQUE DE CAXIAS/RJ
ENPJ: 95.591.723/0001-90
PROCESSO: 25351.568824/2016-02
AUTORIZ/MS:
ATIVIDADE/CLASSE
TRANSPORTAR: CORRELATOS

EMPRESA: C. E. CARVALHO - COMERCIAL - ME
ENDERECO: AVENIDA DUQUE DE CAXIAS, 185
BAIRRO: CENTRO CEP: 89335000 - LUNARDELLI/PR
ENPJ: 24.864.422/0001-73
PROCESSO: 25351.562658/2016-02
AUTORIZ/MS:
ATIVIDADE/CLASSE
ARMAZENAR: CORRELATOS
DISTRIBUIR: CORRELATOS
EXPEDIR: CORRELATOS

EMPRESA: BRAZMIX COMERCIO VAREJISTA E ATACADISTA LTDA
ENDERECO: RODOVIA DA UVA Nº 4709 BARRACAO H
BAIRRO: ARRUDA CEP: 83401520 - COLOMBO/PR
ENPJ: 10.972.400/0001-62
PROCESSO: 25351.551872/2016-02
AUTORIZ/MS:
ATIVIDADE/CLASSE

ATIVIDADE/CLASSE
ARMAZENAR: CORRELATOS
DISTRIBUIR: CORRELATOS
EXPEDIR: CORRELATOS

EMPRESA: ESTILO ARTEFATOS DE MADEIRA LTDA
ENDERECO: RODOVIA BR 277, KM 349
BAIRRO: TREVO CEP: 8510970 - GUARAPUAVA/PR
ENPJ: 79.402.410/0002-66
PROCESSO: 25351.504423/2016-02
AUTORIZ/MS:
ATIVIDADE/CLASSE
ARMAZENAR: CORRELATOS
DISTRIBUIR: CORRELATOS
EMBALAR: CORRELATOS
EXPEDIR: CORRELATOS
FABRICAR: CORRELATOS
REEMBALAR: CORRELATOS

EMPRESA: PRIORIZA SAUDE IMPLANTES LTDA
ENDERECO: RUA ANGELO CHIARELLO, Nº 2811, SALA 1406
BAIRRO: PIO X CEP: 95032460 - CAXIAS DO SUL/RS
ENPJ: 24.803.324/0001-26
PROCESSO: 25351.562209/2016-02
AUTORIZ/MS:
ATIVIDADE/CLASSE
ARMAZENAR: CORRELATOS
DISTRIBUIR: CORRELATOS
EXPEDIR: CORRELATOS

EMPRESA: NUTRIPOINT COMERCIAL LTDA
ENDERECO: R AMERICO FIRMINO DE TOLEDO, 8411 - BARRACAO 06 E 07
BAIRRO: UBERABA CEP: 81580450 - CURITIBA/PR
ENPJ: 03.612.312/0005-78
PROCESSO: 25351.536114/2016-02
AUTORIZ/MS:
ATIVIDADE/CLASSE
ARMAZENAR: CORRELATOS
DISTRIBUIR: CORRELATOS
EXPEDIR: CORRELATOS

EMPRESA: TRANSPORTES BERTOLINI LTDA
ENDERECO: RUA JOAQUIM TONIOLLO, 500
BAIRRO: SAO VENDELINO CEP: 95700000 - BENTO GONCALVES/RS
ENPJ: 04.503.600/0003-08
PROCESSO: 25351.539636/2016-03
AUTORIZ/MS:
ATIVIDADE/CLASSE
TRANSPORTAR: CORRELATOS

EMPRESA: MARIMAX COMERCIO E IMPORTACAO DE PRODUTOS PARA SAUDE E VETERINARIOS EIRELI - ME
ENDERECO: CALÇADA DOS IPÊS Nº 32 SALA 22
BAIRRO: ALPHAVILLE CEP: 06453025 - BARUERI/SP
ENPJ: 20.319.865/0001-94
PROCESSO: 25351.537687/2016-03
AUTORIZ/MS:
ATIVIDADE/CLASSE
ARMAZENAR: CORRELATOS
EXPEDIR: CORRELATOS
IMPORTAR: CORRELATOS

EMPRESA: PROSEGUR BRASIL S/A TRANSPORTADORA DE VALORES E SEGURANCA
ENDERECO: RUA GUARATÁ, 633
BAIRRO: PRADO CEP: 30410640 - BELO HORIZONTE/MG
ENPJ: 17.428.731/0001-35
PROCESSO: 25351.556508/2016-03
AUTORIZ/MS:
ATIVIDADE/CLASSE
TRANSPORTAR: CORRELATOS

EMPRESA: ATTRACTIVE INTERNACIONAL COMERCIO, IMPORTACAO E EXPORTACAO LTDA - ME
ENDERECO: AV PRESIDENTE KENNEDY, 3500 SALA 913
BAIRRO: YANTÁ PAULA CEP: 09527200 - SAO CAETANO DO SUL/SP
ENPJ: 25.343.481/0001-69
PROCESSO: 25351.548059/2016-03
AUTORIZ/MS:
ATIVIDADE/CLASSE
ARMAZENAR: CORRELATOS
DISTRIBUIR: CORRELATOS
EXPEDIR: CORRELATOS

EMPRESA: SAMSUNG SDS GLOBAL SCL LATIN AMERICA LOGISTICA LTDA
ENDERECO: AVENIDA ANTONIO CANDIDO MACHADO Nº 3100, GALPAO 3200
BAIRRO: JDR DANÉSIA CEP: 07776415 - CAJAMAR/SP
ENPJ: 24.574.383/0002-50

PROCESSO: 25351.539823/2016-03
AUTORIZ/MS:
9561H5WXXW8 (8 14525.3)
ATIVIDADE/CLASSE
ARMAZENAR: CORRELATOS
EXPEDIR: CORRELATOS

EMPRESA: BASSANESI E CERVO LTDA
ENDERECO: RUA GUARANI, 422 ANDAR 1 SALA 3
BAIRRO: CENTRO CEP: 85501048 - PATO BRANCO/PR
ENPJ: 18.080.032/0001-40
PROCESSO: 25351.511656/2016-03
AUTORIZ/MS: 17012H594688 (8.14493.2)
ATIVIDADE/CLASSE
ARMAZENAR: CORRELATOS
EXPEDIR: CORRELATOS
IMPORTAR: CORRELATOS

EMPRESA: ZUCK PAPEIS LTDA
ENDERECO: RUA BUENOPOLIS, 2100
BAIRRO: 35 B CEP: 44094594 - FEIRA DE SANTANA/BA
ENPJ: 23.232.200/0001-69
PROCESSO: 25351.548122/2016-03
AUTORIZ/MS:
ATIVIDADE/CLASSE
ARMAZENAR: CORRELATOS
DISTRIBUIR: CORRELATOS
EMBALAR: CORRELATOS
EXPEDIR: CORRELATOS
FABRICAR: CORRELATOS
FRACIONAR: CORRELATOS
REEMBALAR: CORRELATOS

EMPRESA: DBS INDUSTRIA E COMERCIO LTOA
ENDERECO: RUA URSULA DA FONTE, QUADRA 05 LOTE N 22, GALPAO 7
BAIRRO: PITANGUEIRAS CEP: 42700000 - LAURO DE FREITAS/BA
ENPJ: 05.210.556/0003-98
PROCESSO: 25351.550823/2016-03
AUTORIZ/MS:
KYW465Y2HR8H (8 14512.8)
ATIVIDADE/CLASSE
ARMAZENAR: CORRELATOS
DISTRIBUIR: CORRELATOS
EXPEDIR: CORRELATOS

EMPRESA: MAX DIAGNOSTICA COMERCIO E LOCALCAO DE ARTIGOS LABORATORIAIS LTDA ME
ENDERECO: RUA JOSÉ DA COSTA TELXEIRA, 546
BAIRRO: RECANTO DAS FLORES CEP: 14110000 - RIBEIRÃO PRETO/SP
ENPJ: 07.776.581/0001-05
PROCESSO: 25351.544456/2016-04
AUTORIZ/MS:
P217950X9XW1 (8 14529.8)
ATIVIDADE/CLASSE
ARMAZENAR: CORRELATOS
DISTRIBUIR: CORRELATOS
EXPEDIR: CORRELATOS
IMPORTAR: CORRELATOS

EMPRESA: TRANSBASSI TRANSPORTES LTDA - ME
ENDERECO: RUA JOAO LEITE DE ALBUQUERQUE 255
BAIRRO: JD AGENOR CEP: 18160000 - SALTO DE PIRAPORA/SP
ENPJ: 10.489.711/0001-25
PROCESSO: 25351.536034/2016-04
AUTORIZ/MS:
UX9M4735V3X7 (8 14491.5)
ATIVIDADE/CLASSE
TRANSPORTAR: CORRELATOS

EMPRESA: DISTRIBUIDORA DOM CABRAL LTOA ME
ENDERECO: RUA PRESIDENTE VARGAS, 1744
BAIRRO: CENTRO CEP: 38740000 - PATROCÍNIO/MG
ENPJ: 25.555.046/0001-06
PROCESSO: 25351.531613/2016-04
AUTORIZ/MS:
Y37107MMX356 (8 14485.5)
ATIVIDADE/CLASSE
ARMAZENAR: CORRELATOS
DISTRIBUIR: CORRELATOS
EXPEDIR: CORRELATOS

EMPRESA: MAX DIAGNOSTICA COMERCIO E LOCALCAO DE ARTIGOS LABORATORIAIS LTDA ME
ENDERECO: RUA JOSÉ DA COSTA TELXEIRA, 546
BAIRRO: RECANTO DAS FLORES CEP: 14110000 - RIBEIRÃO PRETO/SP
ENPJ: 07.776.581/0001-05
PROCESSO: 25351.544456/2016-04
AUTORIZ/MS:
P217950X9XW1 (8 14529.8)
ATIVIDADE/CLASSE
ARMAZENAR: CORRELATOS
DISTRIBUIR: CORRELATOS
EXPEDIR: CORRELATOS
IMPORTAR: CORRELATOS

EMPRESA: GILVAN DA SILVA BATISTA ME
ENDERECO: RUA BABILONIA, 589
BAIRRO: AMARANTE CEP: 59290000 - SAO GONCALO DO AMARANTE/RN
ENPJ: 10.368.037/0001-20
PROCESSO: 25351.551839/2016-05
AUTORIZ/MS:
PY692MM8V39 (8 14504.1)

Este documento pode ser verificado no endereço eletrônico <http://www.in.gov.br/assessoria/verifica> pelo código 10102016122600034

Documento assinado digitalmente conforme MP nº 2.200-2 de 24/04/2001, que instituiu a Infraestrutura de Chaves Públicas Brasileira - ICP-Brasil.

Handwritten signature and circular stamp.

Handwritten mark.

# Licença Sanitária



## LICENÇA SANITÁRIA Nº 201900010000006

VENCIMENTO: 18 / 10 / 2020

Razão Social: C. E. CARVALHO - COMERCIAL  
 Nome Fantasia: C. E. CARVALHO - COMERCIAL  
 CNPJ: 24.864.422/0001-73  
 Endereço: Duque De Caxias, 185 - Terreob - Centro - Lunardelli/PR - 86935-000

### ATIVIDADES LICENCIADAS:

- 4664-8/00 - Comércio atacadista de máquinas, aparelhos e equipamentos para uso odonto-médico-hospitalar; partes e peças
- 4645-1/01 - Comércio atacadista de instrumentos e materiais para uso médico, cirúrgico, hospitalar e de laboratórios

LOCAL E DATA: Ivaipora, 18 de Outubro de 2019

Eleane Aparecida Rother  
 Gestor da Vigilância Sanitária

Código de Autenticidade: F1E7C0093F4DC83899A57AA4B6471020  
 Endereço para Validação: <https://www.sievisa.sesa.pr.gov.br/sievisa/validarLicenca>

22ª Regional de Saúde de Ivaiporã  
 Rua Mato Grosso, 780, Centro - 86870-000 - Ivaiporã - Paraná  
 Fone: (43)3472-8700 (43)3472-8729

VÁLIDA EM TODO TERRITÓRIO NACIONAL  
 ESTE DOCUMENTO DEVE SER FIXADO EM LOCAL VISÍVEL AO PÚBLICO (ART. 166 - LEI 13.331/2001)

Página

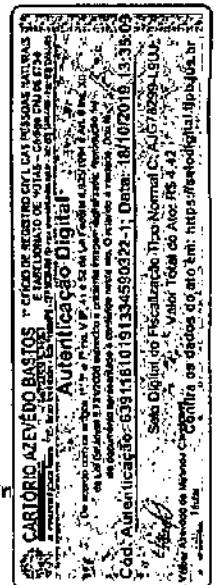

REPÚBLICA FEDERATIVA DO BRASIL  
ESTADO DA PARAÍBA  
CARTÓRIO AZEVEDO BASTOS  
FUNDADO EM 1888

PRIMEIRO REGISTRO CIVIL DE NASCIMENTO E ÓBITOS E PRIVATIVO DE CASAMENTOS, INTERDIÇÕES E TUTELAS DA COMARCA DE JDÃO PESSOA

Av. Epitácio Pessoa, 1145 Bairro dos Estados 58030-00, João Pessoa PB  
Tel.: (83) 3244-5404 / Fax: (83) 3244-5484  
<http://www.azevedobastos.not.br>  
E-mail: [cartorio@azevedobastos.not.br](mailto:cartorio@azevedobastos.not.br)



**DECLARAÇÃO DE SERVIÇO DE AUTENTICAÇÃO DIGITAL**

O Bel. Válber Azevêdo de Miranda Cavalcanti, Oficial do Primeiro Registro Civil de Nascimentos e Óbitos e Privativo de Casamentos, Interdições e Tutelas com atribuição de autenticar e reconhecer firmas da Comarca de João Pessoa Capital do Estado da Paraíba, em virtude de Lei, etc...

DECLARA para os devidos fins de direito que, o documento em anexo identificado individualmente em cada *Código de Autenticação Digital* ou na referida sequência, foi autenticados de acordo com as Legislações e normas vigentes<sup>3</sup>.

DECLARO ainda que, para garantir transparência e segurança jurídica de todos os atos oriundos dos respectivos serviços de Notas e Registros do Estado da Paraíba, a Corregedoria Geral de Justiça editou o Provimento CGJPB Nº 003/2014, determinando a inserção de um código em todos os atos notoriais e registrais, assim, cada Selo Digital de Fiscalização Extrajudicial contém um código único (por exemplo: **Selo Digital: ABC12345-X1X2**) e dessa forma, cada autenticação processada pela nossa Serventia pode ser confirmada e verificada tantas vezes quanto for necessário através do site do Tribunal de Justiça do Estado da Paraíba, endereço <http://corregedoria.tjpb.jus.br/selo-digital/>

A autenticação digital do documento faz prova de que, na data e hora em que ela foi realizada, a empresa **C. E. CARVALHO MEDICAMENTOS - ME** tinha posse de um documento com as mesmas características que foram reproduzidas na cópia autenticada, sendo da empresa **C. E. CARVALHO MEDICAMENTOS - ME** a responsabilidade, única e exclusiva, pela idoneidade do documento apresentado a este Cartório.

Esta DECLARAÇÃO foi emitida em **19/10/2019 13:59:17 (hora local)** através do sistema de autenticação digital do Cartório Azevêdo Bastos, de acordo com o Art. 1º, 10º e seus §§ 1º e 2º da MP 2200/2001, como também, o documento eletrônico autenticado contendo o Certificado Digital do titular do Cartório Azevêdo Bastos, poderá ser solicitado diretamente a empresa **C. E. CARVALHO MEDICAMENTOS - ME** ou ao Cartório pelo endereço de e-mail [autentica@azevedobastos.not.br](mailto:autentica@azevedobastos.not.br)

Para informações mais detalhadas deste ato, acesse o site <https://autdigital.azevedobastos.not.br> e informe o *Código de Consulta desta Declaração*.

**Código de Consulta desta Declaração:** 1375666

A consulta desta Declaração estará disponível em nosso site até **18/10/2020 13:40:10 (hora local)**.

<sup>1</sup>**Código de Autenticação Digital:** 63911810191334590322-1

<sup>2</sup>**Legislações Vigentes:** Lei Federal nº 8.935/94, Lei Federal nº 10.406/2002, Medida Provisória nº 2200/2001, Lei Federal nº 13.105/2015, Lei Estadual nº 8.721/2008, Lei Estadual nº 10.132/2013 e Provimento CGJ Nº 003/2014.

Ô referido é verdade, dou fé.

**CHAVE DIGITAL**

00005b1d734fd94f057f2d69fe6bc05b97ae49a9352947aca5ac0f5109c000c656aa49cfea3835694a23ebf330c87676f73a9f957962cd73fce51078b5b9614f2f64d44f0a88aefc46010bf374524538

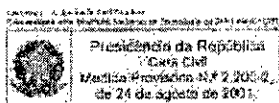

*[Handwritten signature]*

2428

**À PREFEITURA MUNICIPAL DE GENERAL CARNEIRO**

**Pregão Presencial nº: 083/2019**  
**Processo nº: 150/2019**  
**Registro de Preços nº: 055/2019**  
**Tipo: Menor preço por item**

**ANEXO X - CARTA-PROPOSTA**

Comissão de Licitação - Carta-Proposta de fornecimento de equipamentos/materiais

Apresentamos nossa proposta para fornecimento de equipamentos/materiais, para atendimento as Secretarias de Saúde Municipal, conforme especificado no Termo de Referencia "I".

**Empresa:** Medicalway Equipamentos Médicos Ltda.  
**Endereço:** Rod BR 277, Km 04, nº 3931 – Orleans – Curitiba/PR.  
**Telefone/Fax:** (41) 3253-0500  
**E-mail:** licitacao@medicalway.com.br luciano@medicalway.com.br  
**Banco do Brasil – Agencia:** 3406-1 / **Conta Corrente:** 35930-0  
**CNPJ:** 02.949.582/0001-82 - **Inscrição Estadual:** 90177979-10 - **Municipal:** 14014894611

Item	Qtd	DESCRIÇÃO	VALOR UNITÁRIO	VALOR TOTAL
41	01	 <p><b>MINDRAY DC-30</b></p>	R\$ <b>77.744,00</b> (Setenta e sete mil setecentos e quarenta e quatro reais).	R\$ <b>77.744,00</b> (Setenta e sete mil setecentos e quarenta e quatro reais).

Medicalway Equipamentos Médicos Ltda.  
 CNPJ: 02.949.582/0001-82 IE: 901.779.79-10 - ROD. BR 277, 3931 - KM 04 - Orleans  
 CEP: 82305-100 - Curitiba - Pr - Fone/fax:(41) 3253-0500 - Banco do Brasil Ag. 3406 - 1 C/C. 35930-0  
 E-mail: [luciano@medicalway.com.br](mailto:luciano@medicalway.com.br) ; [licitacao@medicalway.com.br](mailto:licitacao@medicalway.com.br);

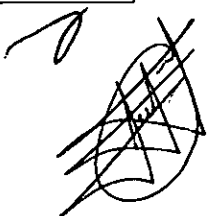

Características do Equipamento:

- ✓ Conexão para 3 Transdutores simultaneamente sem adaptador
- ✓ Monitor LCD em LED 17" de alta resolução
- ✓ Desing Inovador e ergonômico.
- ✓ Painel de controle intuitivo, teclado retro iluminado e com controle de altura.
- ✓ 442.368 Canais de Processamento Digital
- ✓ Disco Rigido de alta performace (1 TB hard drive)
- ✓ Taxa de Frame Rate: 1.050 fps
- ✓ Alto Dynamic Range (220 dB) com excelente definição de escala de cinza, proporcionando um excelente desempenho.
- ✓ Sistema operacional todo em português
- ✓ Personalizacao de Menus e Medidas conforme a necessidade do usuario
- ✓ Banco de Palavras ilimitado por presets no menu de palavras
- ✓ Gravação em DVD-RW, CD-R/ RW (formato JPEG, BMP, AVI e Dicom).
- ✓ DICOM 3.0 (Digital Imaging and Communications in Medicine): Protocolo de rede para Imagens Médicas (Media Storage, Verification, Print, Storage/Commitment, Worklist, Query - Retrieve, MPPS (Modality

Medicalway Equipamentos Médicos Ltda.

CNPJ: 02.949.582/0001-82 IE: 901.779.79-10 - ROD. BR 277, 3931 - KM 04 - Orleans

CEP: 82305-100 - Curitiba - Pr - Fone/fax:(41) 3253-0500 - Banco do Brasil Ag. 3406 - 1 C/C. 35930-0

E-mail: [luclano@medicalway.com.br](mailto:luclano@medicalway.com.br) ; [licitacao@medicalway.com.br](mailto:licitacao@medicalway.com.br)

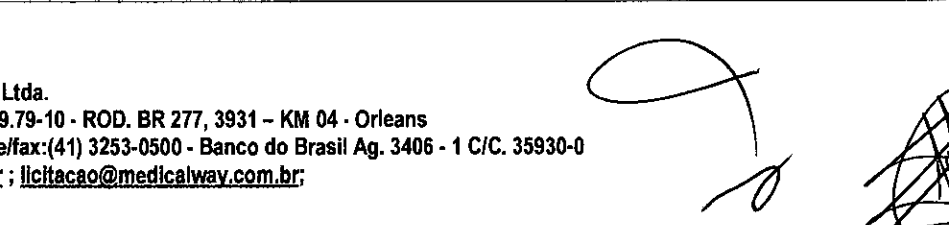

	<p>Performance Procedure Step), Structured Reporting)</p> <p>✓ 4 Portas USB</p> <p><b>Tecnologias de imagem</b></p> <hr/> <p><b>THI</b> - Imagem Harmônica Tecidual. Filtra a Imagem eliminando os ecos de baixa intensidade. Muito utilizada em imagens hipoecóicas, realçando as estruturas analisadas. Habilitada em todos os transdutores.</p> <p><b>Imagem Harmônica de Inversão de Pulso</b> - Melhora resolução espacial por usar pulsos de banda larga, ideal para imagens hiperecoicas de cardio e medicina fetal.</p> <p><b>Imagem Trapezoidal</b>- Aumento lateral do campo de visão dos transdutores lineares em 20%, transformando a imagem retangular convencional em uma imagem trapezoidal sem perda de definição de imagem.</p> <p><b>EX FOV</b>- Tecnologia exclusiva da Mindray. Abertura adicional de 20% para os transdutores Convexos e Endocavitarios aumentando assim seu campo de visão, sem perda de qualidade de imagem.</p> <p><b>Auto IMT</b> - tecnologia que permite a medição automática da Espessura média íntima da artéria carótida e análise através de gráficos e fatores de risco</p> <p><b>iClear</b>: Sistema Avançado de visualização de imagem em tempo real que utiliza algoritmos de Ressonância Magnética realçando as bordas e contornos das estruturas analisadas, tornando as imagens refinadas</p>		
--	---	--	--



e de alta resolução. Disponível para todos os transdutores

**iBeam** (Composição espacial de imagens):

Proporciona uma varredura de feixes em direções convencionais e oblíquas, resultando em uma imagem com mais informações, contraste e redução de artefato. Disponível para todos os transdutores

**iTouch** (Rápida Otimização): Ajustes rápidos da imagem através de um único toque. Aperfeiçoa os parâmetros para imagens em Modo B e Modo Color e Doppler Pulsado.

**iScape** - Software que possibilita a varredura extensiva da estrutura de interesse com correção de ângulo e com marcadores na tela de orientação da sua varredura. Com colorização, texto e medidas

**B Steer** – Angulação dos feixes de ultrassom em modo B para minimizar os efeitos de anisotropia e maximizar a visualização de agulhas em procedimentos guiados.

**Cine loop** - possibilita visualizar o cine da Imagem e do loop: Memória do cine de até 12.394 quadros ou 181.1s

**Cine Loop Save** - (salva o loop do Doppler Espectral).

**Cursor** - Visualização rápida da imagem salva.

**Quad Imaging** : Divisão de tela em 4. Para visualização e análise de imagens em Modo B, Modo M, Modo Color e Modo Power. Bastante utilizado para quantificação do ILA.

**Modo M.** Apresentação do traçado lado /lado ou superior inferior e também com chroma (colorização do traçado). Possui vários mapas de cores.

**Modo Sinc Dual:** Modo B e modo B + Color, ambos em tempo real e tela dupla.

Medicalway Equipamentos Médicos Ltda.

CNPJ: 02.949.582/0001-82 IE: 901.779.79-10 - ROD. BR 277, 3931 - KM 04 - Orleans

CEP: 82305-100 - Curitiba - Pr - Fone/fax:(41) 3253-0500 - Banco do Brasil Ag. 3406 - 1 C/C. 35930-0

E-mail: [luciano@medicalway.com.br](mailto:luciano@medicalway.com.br) ; [licitacao@medicalway.com.br](mailto:licitacao@medicalway.com.br)

**Modo Color Doppler**, com alta sensibilidade, com preenchimento total de vasos profundos e permite ajuste do tamanho e inclinação do BOX. Possui vários mapas de cores vibrantes

**Power Doppler direcional:** Permite o mapeamento do fluxo com a sensibilidade do Power Doppler, porem demonstrando a direção do fluxo.

**Modo Power Doppler** com alta sensibilidade para fluxos de baixas velocidades; permite ajuste do tamanho e inclinação do BOX. Possui vários mapas de cores.

**Modo Doppler Pulsado** Permite ajuste do tamanho e inclinação da amostra volume, correção de ângulo. Apresentação da curva lado /lado ou superior /inferior. Cálculo do traçado automático escala em kHz ou cm/s. Apresentação também com croma (colorização da curva).

**Auto Calc Trace:** Traçado automático de Doppler e em tempo real com calculos automáticos e customizaveis.

**HPRF** função que permite medir velocidades de fluxo duas vezes maiores.

**Modo triplex** dois D/C/PW ou 2D/PD/PW.

**Pacote de cálculos simples** (distância, área, circunferência, volume e hip joint/medição para quadril pediatrico - angulo) e pacote de cálculos específicos para G/O, Vascular, Urologia, Eco Fetal e Cardiologia com relatórios.

**Medidas customizadas:** usuário pode configurar escolher a melhor apresentação e organização dos cálculos, aumentando a eficiência do seu trabalho.

**iZoom** – Tecnologia exclusiva Mindray - Zoom inteligente de alta qualidade em tempo real para

*[Handwritten scribbles and signatures in the right margin]*

todos os transdutores sem perda de qualidade de imagem, deixando a imagem na tela inteira sem menus e rodapes.

**iStation** - Software Gerenciador de Imagens - que permite arquivar/ revisar imagens 2D, Cine 2D, 3D e Live 3D no disco rígido. Possui recursos de cálculos, escrita nas imagens arquivadas. Transfere imagens para impressora, vídeo printer colorida, vídeo printer preto/ branco.

**Pós-processamento de medidas:** permite fazer medidas após realização do exame. Pós-processamento de imagem.

**Software de Cardiologia**

Permite a realização de exames em cardiologia adulta, CW e vascular.

Steerable C/W .

Modo Doppler Contínuo (CW) disponível nos transdutores setoriais (phased array) e nos transdutores estáticos.

TDI (Tissue Doppler Imaging ) Tecnologia que permite a monitoração da visualização dos tecidos em cada seguimento e a medição de velocidade

Free Xros M: (M-Anatomico) possível ajuste de ângulo e tamanho da linha (3 linhas) de leitura do batimento cardíaco e valvar.

ECG Module

**Software de 4D Obstetrico – POSSIBILIDADE FUTURA**

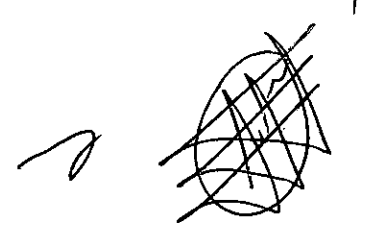
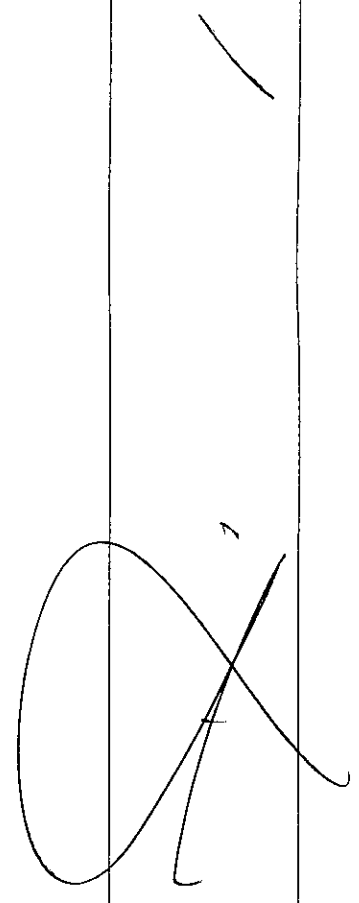

Permite a realização de exames em 4D

iPage: Imagem Multi-Slice

## 2 Configuração do Equipamento

Unidade Básica DC-30 Monitor LCD em LED 17"

### TRANSDUTORES E ACESSÓRIOS COMPATÍVEIS COM O EQUIPAMENTO OFERTADO

<b>Transdutor Convexo, 35C50P</b> Aplicações: Abdome, Ginecologia, Obstetrícia, Pediatria, Vascular, Urologia Banda de frequência: 1.8-6.0 MHz
<b>Transdutor Linear, 75L38P</b> Aplicações: Pequenas partes, musculoesquelético, vascular, nervos, pediatria Banda de frequência: 3.4-12.9 MHz
<b>Transdutor Endocavitário, 6CV1P</b> Aplicações: Ginecologia, Obstetrícia, Urologia Banda de Frequência: 3.5-12.3 MHz EXFOV: 190°
<b>Transdutor Setorial Adulto, 2P2P</b> Aplicações: Cardiologia adulta, transcraniano, abdome adulto Banda de Frequência: 1.5-5.0 MHz
<b>Impressora a laser colorida</b>
nobreak compatível com o equipamento

**Marca: Mindray**  
**Modelo: DC - 30**  
**Fabricante: Shenzhen Mindray Bio-Medical Electronics CO LTD - China**  
**RMS: 80102511597**

### Condições de fornecimento:

**Validade da Proposta:** 60 (sessenta) dias, a partir da data de abertura do pregão, conforme edital.

**Prazo de Pagamento:** até 30 (trinta) dias após a emissão da Nota Fiscal, através de ordem bancária, para crédito em banco, agência e conta corrente indicado pela CONTRATADA, conforme edital.

**Prazo de Entrega: 10 (dez) dias**, contados a partir da data de expedição da AF – Autorização de Fornecimento enviada ao Fornecedor, conforme edital.

**Prazo de Garantia:** 12 (doze) meses, contados após a entrega e funcionamento dos equipamentos.

Medicalway Equipamentos Médicos Ltda.  
CNPJ: 02.949.582/0001-82 IE: 901.779.79-10 - ROD. BR 277, 3931 – KM 04 - Drileans  
CEP: 82305-100 - Curitiba – Pr - Fone/fax:(41) 3253-0500 - Banco do Brasil Ag. 3406 - 1 C/C. 35930-0  
E-mail: [luciano@medicalway.com.br](mailto:luciano@medicalway.com.br) ; [licitacao@medicalway.com.br](mailto:licitacao@medicalway.com.br)



**Assistência Técnica Curitiba/PR**

Razão Social: MEDICALWAY EQUIPAMENTOS MÉDICOS LTDA

CNPJ: 02949582000182 - Num. Registro CREA: 26936

Endereço: ROD. BR 277, 3931 - CEP: 82305-100 - ORLEANS - Município/Estado: CURITIBA-PR.

**Responsável Técnico:**

**RODRIGO MACHADO BLASZCYK**

Carteira: PR-91031/D Data de Expedição: 27/04/2007

R. T. desde: 15/05/2007

Título: ENGENHEIROELETRICISTA

DA RESOLUCAO218 - ARTIGOS 08 e 09 de 29/06/1973 do CONFEA

**Equipe técnica:**

- **Fernando Correa da Luz**

Formação: Técnico em Eletrônica

Cargo: Técnico III

- **Mozart Tavares da Silva**

Formação: Técnico em Eletrônica

Cargo: Técnico III

**Demais condições, conforme o edital.**

Dados do Representante Legal da Empresa para assinatura do Contrato:

Nome: Luciano da Silva Vasconcelos

Endereço: Rua Altevir de Lara, 362

CEP: 83045-220 - São Jose dos Pinhais/PR

CPF/MF: 029.804.079-41 Cargo/Função: Analista em Licitação

RG nº: 8356785-6 Expedido por: SSP/PR

Naturalidade: Brasileiro

O preço proposto acima contempla todas as despesas decorrentes do fornecimento dos equipamentos e materiais tais como, as despesas com frete, mão-de-obra para efetuar o abastecimento da frota municipal, máquinas e equipamentos, impostos, seguro, e todos os demais encargos e tributos pertinente, bem como os constantes na legislação trabalhista, previdenciária, fiscal e civil decorrentes, correrão por conta da empresa contratada.

Curitiba, 06 de dezembro de 2019.

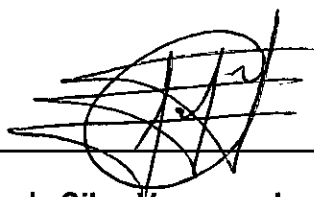

**Luciano da Silva Vasconcelos**  
Representante legal  
RG: 8356785-6 SSP/PR  
CPF: 029.804.079-41

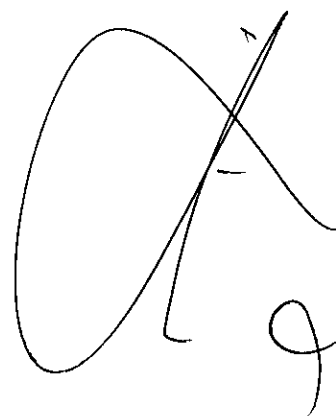

Medicalway Equipamentos Médicos Ltda.

CNPJ: 02.949.582/0001-82 IE: 901.779.79-10 - ROD. BR 277, 3931 - KM 04 - Orleans

CEP: 82305-100 - Curitiba - Pr - Fone/fax:(41) 3253-0500 - Banco do Brasil Ag. 3406 - 1 C/C. 35930-0

E-mail: [luciano@medicalway.com.br](mailto:luciano@medicalway.com.br); [licitacao@medicalway.com.br](mailto:licitacao@medicalway.com.br)



2136

**À PREFEITURA MUNICIPAL DE GENERAL CARNEIRO**

**Pregão Presencial nº: 083/2019**  
**Processo nº: 150/2019**  
**Registro de Preços nº: 055/2019**  
**Tipo: Menor preço por item**

**ANEXO X - CARTA-PROPOSTA**

Comissão de Licitação - Carta-Proposta de fornecimento de equipamentos/materiais

Apresentamos nossa proposta para fornecimento de equipamentos/materiais, para atendimento as Secretarias de Saúde Municipal, conforme especificado no Termo de Referencia "1".

**Empresa:** Medicalway Equipamentos Médicos Ltda.  
**Endereço:** Rod BR 277, Km 04, nº 3931 – Orleans – Curitiba/PR.  
**Telefone/Fax:** (41) 3253-0500  
**E-mail:** licitacao@medicalway.com.br luciano@medicalway.com.br  
**Banco do Brasil – Agencia:** 3406-1 / **Conta Corrente:** 35930-0  
**CNPJ:** 02.949.582/0001-82 - **Inscrição Estadual:** 90177979-10 - **Municipal:** 14014894611

Item	Qtd	DESCRIÇÃO	VALOR UNITÁRIO	VALOR TOTAL
41	01	 <p><b>MINDRAY DC-30</b></p>	<p>R\$ <b>77.744,00</b> (Setenta e sete mil setecentos e quarenta e quatro reais).</p>	<p>R\$ <b>77.744,00</b> (Setenta e sete mil setecentos e quarenta e quatro reais).</p>

Medicalway Equipamentos Médicos Ltda.  
CNPJ: 02.949.582/0001-82 IE: 901.779.79-10 - ROD. BR 277, 3931 – KM 04 - Orleans  
CEP: 82305-100 - Curitiba – Pr - Fone/fax:(41) 3253-0500 - Banco do Brasil Ag. 3406 - 1 C/C. 35930-0  
E-mail: [luciano@medicalway.com.br](mailto:luciano@medicalway.com.br) ; [licitacao@medicalway.com.br](mailto:licitacao@medicalway.com.br);

*[Handwritten signature and scribbles]*

Características do Equipamento:

- ✓ Conexão para 3 Transdutores simultaneamente sem adaptador
- ✓ Monitor LCD em LED 17" de alta resolução
- ✓ Desing Inovador e ergonômico.
- ✓ Painel de controle intuitivo, teclado retro iluminado e com controle de altura.
- ✓ 442.368 Canais de Processamento Digital
- ✓ Disco Rigido de alta performace (1 TB hard drive)
- ✓ Taxa de Frame Rate: 1.050 fps
- ✓ Alto Dynamic Range (220 dB) com excelente definição de escala de cinza, proporcionando um excelente desempenho.
- ✓ Sistema operacional todo em português
- ✓ Personalizacao de Menus e Medidas conforme a necessidade do usuario
- ✓ Banco de Palavras ilimitado por presets no menu de palavras
- ✓ Gravação em DVD-RW, CD-R/ RW (formato JPEG, BMP, AVI e Dicom).
- ✓ DICOM 3.0 (Digital Imaging and Communications in Medicine): Protocolo de rede para Imagens Médicas (Media Storage, Verification, Print, Storage/Commitment, Worklist, Query - Retrieve, MPPS (Modality

9

*[Handwritten signature]*

*[Handwritten signature]*



	<p>Performance Procedure Step), Structured Reporting)</p> <p>✓ 4 Portas USB</p> <p><b>Tecnologias de imagem</b></p> <hr/> <p>THI - Imagem Harmônica Tecidual. Filtra a Imagem eliminando os ecos de baixa intensidade. Muito utilizada em imagens hipoecóicas, realçando as estruturas analisadas. Habilitada em todos os transdutores.</p> <p><b>Imagem Harmônica de Inversão de Pulso</b> - Melhora resolução espacial por usar pulsos de banda larga, ideal para imagens hiperecoicas de cardio e medicina fetal.</p> <p><b>Imagem Trapezoidal</b>- Aumento lateral do campo de visão dos transdutores lineares em 20%, transformando a imagem retangular convencional em uma imagem trapezoidal sem perda de definição de imagem.</p> <p><b>EX FOV</b>- Tecnologia exclusiva da Mindray. Abertura adicional de 20% para os transdutores Convexos e Endocavitarios aumentando assim seu campo de visão, sem perda de qualidade de imagem.</p> <p><b>Auto IMT</b> - tecnologia que permite a medição automática da Espessura média íntima da artéria carótida e análise através de gráficos e fatores de risco</p> <p><b>iClear</b>: Sistema Avançado de visualização de imagem em tempo real que utiliza algoritmos de Ressonância Magnética realçando as bordas e contornos das estruturas analisadas, tornando as imagens refinadas</p>		
--	--	--	--

9

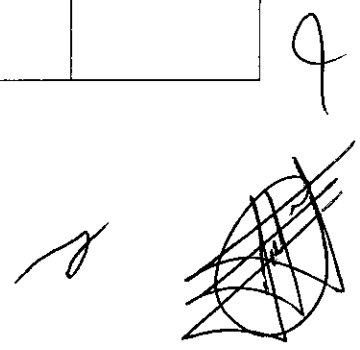

e de alta resolução. Disponível para todos os transdutores

**iBeam** (Composição espacial de imagens):

Proporciona uma varredura de feixes em direções convencionais e oblíquas, resultando em uma imagem com mais informações, contraste e redução de artefato. Disponível para todos os transdutores

**iTouch** (Rápida Otimização): Ajustes rápidos da imagem através de um único toque. Aperfeiçoa os parâmetros para imagens em Modo B e Modo Color e Doppler Pulsado.

**iScope** - Software que possibilita a varredura extensiva da estrutura de interesse com correção de ângulo e com marcadores na tela de orientação da sua varredura. Com colorização, texto e medidas

**B Steer** - Angulação dos feixes de ultrassom em modo B para minimizar os efeitos de anisotropia e maximizar a visualização de agulhas em procedimentos guiados.

**Cine loop** - possibilita visualizar o cine da Imagem e do loop: Memória do cine de até 12.394 quadros ou 181.1s

**Cine Loop Save** - (salva o loop do Doppler Espectral).

**Cursor** - Visualização rápida da imagem salva.

**Quad Imaging** : Divisão de tela em 4. Para visualização e análise de imagens em Modo B, Modo M, Modo Color e Modo Power. Bastante utilizado para quantificação do ILA.

**Modo M**. Apresentação do traçado lado /lado ou superior inferior e também com chroma (colorização do traçado). Possui vários mapas de cores.

**Modo Sinc Dual**: Modo B e modo B + Color, ambos em tempo real e tela dupla.

Medicalway Equipamentos Médicos Ltda.

CNPJ: 02.949.582/0001-82 IE: 901.779.79-10 - ROD. BR 277, 3931 - KM 04 - Orleans

CEP: 82305-100 - Curitiba - Pr - Fone/fax:(41) 3253-0500 - Banco do Brasil Ag. 3406 - 1 C/C. 35930-0

E-mail: [luciano@medicalway.com.br](mailto:luciano@medicalway.com.br) ; [licitacao@medicalway.com.br](mailto:licitacao@medicalway.com.br)

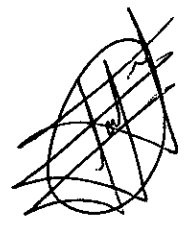

240

**Modo Color Doppler**, com alta sensibilidade, com preenchimento total de vasos profundos e permite ajuste do tamanho e inclinação do BOX. Possui vários mapas de cores vibrantes

**Power Doppler direcional:** Permite o mapeamento do fluxo com a sensibilidade do Power Doppler, porem demonstrando a direção do fluxo.

**Modo Power Doppler** com alta sensibilidade para fluxos de baixas velocidades; permite ajuste do tamanho e inclinação do BOX. Possui vários mapas de cores.

**Modo Doppler Pulsado** Permite ajuste do tamanho e inclinação da amostra volume, correção de ângulo. Apresentação da curva lado /lado ou superior /inferior. Cálculo do traçado automático escala em kHz ou cm/s. Apresentação também com croma (colorização da curva).

**Auto Calc Trace:** Traçado automatico de Doppler e em tempo real com calculos automáticos e customizaveis.

**HPRF** função que permite medir velocidades de fluxo duas vezes maiores.

**Modo triplex** dois D/C/PW ou 2D/PD/PW.

**Pacote de cálculos simples** (distância, área, circunferência, volume e hip joint/medição para quadril pediatrico - angulo) e pacote de cálculos específicos para G/O, Vascular, Urologia, Eco Fetal e Cardiologia com relatórios.

**Medidas customizadas:** usuário pode configurar escolher a melhor apresentação e organização dos cálculos, aumentando a eficiência do seu trabalho.

**iZoom** – Tecnologia exclusiva Mindray - Zoom inteligente de alta qualidade em tempo real para

Medicalway Equipamentos Médicos Ltda.

CNPJ: 02.949.582/0001-82 IE: 901.779.79-10 - ROD. BR 277, 3931 - KM 04 - Orleans

CEP: 82305-100 - Curitiba - Pr - Fone/fax: (41) 3253-0500 - Banco do Brasil Ag. 3406 - 1 C/C. 35930-0

E-mail: [luciano@medicalway.com.br](mailto:luciano@medicalway.com.br); [llicitacao@medicalway.com.br](mailto:llicitacao@medicalway.com.br)

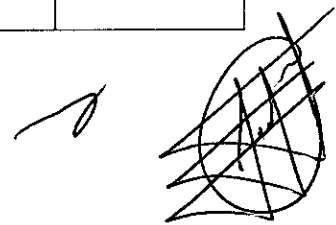
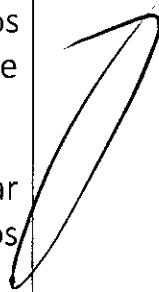
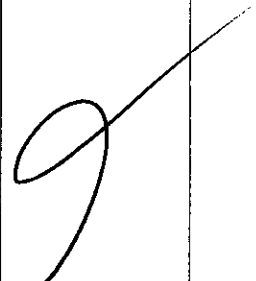

441

todos os transdutores sem perda de qualidade de imagem, deixando a imagem na tela inteira sem menus e rodapes.

**iStation** - Software Gerenciador de Imagens - que permite arquivar/ revisar imagens 2D, Cine 2D, 3D e Live 3D no disco rígido. Possui recursos de cálculos, escrita nas imagens arquivadas. Transfere imagens para impressora, vídeo printer colorida, vídeo printer preto/ branco.

**Pós-processamento de medidas:** permite fazer medidas após realização do exame. Pós-processamento de imagem.

### Software de Cardiologia

Permite a realização de exames em cardiologia adulta, CW e vascular.

Steerable C/W .

Modo Doppler Contínuo (CW) disponível nos transdutores setoriais (phased array) e nos transdutores estáticos.

TDI (Tissue Doppler Imaging ) Tecnologia que permite a monitoração da visualização dos tecidos em cada seguimento e a medição de velocidade

Free Xros M: (M-Anatomico) possível ajuste de ângulo e tamanho da linha (3 linhas) de leitura do batimento cardíaco e valvar.

ECG Module

**Software de 4D Obstetrico – POSSIBILIDADE FUTURA**

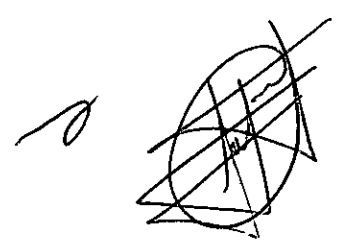
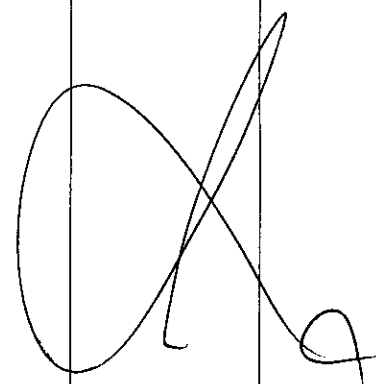

Permite a realização de exames em 4D

iPage: Imagem Multi-Slice

## 2 Configuração do Equipamento

Unidade Básica DC-30 Monitor LCD em LED 17"

### TRANSDUTORES E ACESSÓRIOS COMPATÍVEIS COM O EQUIPAMENTO OFERTADO

Transdutor Convexo, 35C50P Aplicações: Abdome, Ginecologia, Obstetrícia, Pediatria, Vascular, Urologia Banda de frequência: 1.8-6.0 MHz
Transdutor Linear, 75L38P Aplicações: Pequenas partes, musculoesquelético, vascular, nervos, pediatria Banda de frequência: 3.4-12.9 MHz
Transdutor Endocavitário, 6CV1P Aplicações: Ginecologia, Obstetrícia, Urologia Banda de Frequência: 3.5-12.3 MHz EXFOV: 190°
Transdutor Setorial Adulto, 2P2P Aplicações: Cardiologia adulta, transcraniano, abdome adulto Banda de Frequência: 1.5-5.0 MHz
Impressora a laser colorida
nobreak compatível com o equipamento

**Marca: Mindray**  
**Modelo: DC - 30**  
**Fabricante: Shenzhen Mindray Bio-Medical Electronics CO LTD - China**  
**RMS: 80102511597**

#### Condições de fornecimento:

**Validade da Proposta:** 60 (sessenta) dias, a partir da data de abertura do pregão, conforme edital.

**Prazo de Pagamento:** até 30 (trinta) dias após a emissão da Nota Fiscal, através de ordem bancária, para crédito em banco, agência e conta corrente indicado pela CONTRATADA, conforme edital.

**Prazo de Entrega: 10 (dez) dias**, contados a partir da data de expedição da AF – Autorização de Fornecimento enviada ao Fornecedor, conforme edital.

**Prazo de Garantia:** 12 (doze) meses, contados após a entrega e funcionamento dos equipamentos.

Medicalway Equipamentos Médicos Ltda.  
CNPJ: 02.949.582/0001-82 IE: 901.779.79-10 - ROD. BR 277, 3931 – KM 04 - Orleans  
CEP: 82305-100 - Curitiba – Pr - Fone/fax: (41) 3253-0500 - Banco do Brasil Ag. 3406 - 1 C/C. 35930-0  
E-mail: [luciano@medicalway.com.br](mailto:luciano@medicalway.com.br) ; [licitacao@medicalway.com.br](mailto:licitacao@medicalway.com.br)

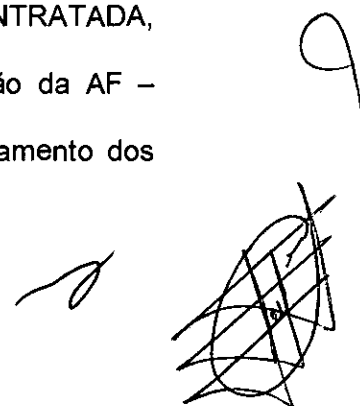
9  

**Assistência Técnica Curitiba/PR**

Razão Social: MEDICALWAY EQUIPAMENTOS MÉDICOS LTDA  
CNPJ: 02949582000182 - Num. Registro CREA: 26936  
Endereço: ROD. BR 277, 3931 - CEP: 82305-100 - ORLEANS - Município/Estado:  
CURITIBA-PR.

**Responsável Técnico:**

**RODRIGO MACHADO BLASZCYK**

Carteira: PR-91031/D Data de Expedição: 27/04/2007

R. T. desde: 15/05/2007

Título: ENGENHEIROELETRICISTA

DA RESOLUCAO218 - ARTIGOS 08 e 09 de 29/06/1973 do CONFEA

**Equipe técnica:**

- **Fernando Correa da Luz**

Formação: Técnico em Eletrônica

Cargo: Técnico III

- **Mozart Tavares da Silva**

Formação: Técnico em Eletrônica

Cargo: Técnico III

**Demais condições, conforme o edital.**

Dados do Representante Legal da Empresa para assinatura do Contrato:

Nome: Luciano da Silva Vasconcelos

Endereço: Rua Altevir de Lara, 362

CEP: 83045-220 - São Jose dos Pinhais/PR

CPF/MF: 029.804.079-41 Cargo/Função: Analista em Licitação

RG nº: 8356785-6 Expedido por: SSP/PR

Naturalidade: Brasileiro

O preço proposto acima contempla todas as despesas decorrentes do fornecimento dos equipamentos e materiais tais como, as despesas com frete, mão-de-obra para efetuar o abastecimento da frota municipal, máquinas e equipamentos, impostos, seguro, e todos os demais encargos e tributos pertinente, bem como os constantes na legislação trabalhista, previdenciária, fiscal e civil decorrentes, correrão por conta da empresa contratada.

Curitiba, 06 de dezembro de 2019.



---

**Luciano da Silva Vasconcelos**  
Representante legal  
RG: 8356785-6 SSP/PR  
CPF: 029.804.079-41



Medicalway Equipamentos Médicos Ltda.

CNPJ: 02.949.582/0001-82 IE: 901.779.79-10 - ROD. BR 277, 3931 - KM 04 - Orleans

CEP: 82305-100 - Curitiba - Pr - Fone/fax: (41) 3253-0500 - Banco do Brasil Ag. 3406 - 1 C/C. 35930-0

E-mail: [luciano@medicalway.com.br](mailto:luciano@medicalway.com.br); [licitacao@medicalway.com.br](mailto:licitacao@medicalway.com.br)



**ESTADO DO PARANA  
PREFEITURA MUNICIPAL DE GENERAL CARNEIRO**

CNPJ: 75.687.681/0001-07 Telefone: 36522605  
 Av. Presidente Getulio Vargas, 601  
 C.E.P.: 84660-000 - General Carneiro

**PREGÃO PRESENCIAL  
Nº.: 83/2019 - PR**

Processo Administrativo: 150/2019  
 Processo Licitatório: 150/2019  
 Data do Processo: 21/11/2019

Folha: 1/22

Forneceador: Medicalway Equipamentos Medicos Ltda  
 Endereço: ROD. BR 277, KM 04, nº 3931 - Bairro: Orleans  
 Cidade: Curitiba UF: PR CEP: 82305-100  
 CNPJ: 02.949.582/0001-82 Inscrição Estadual: 9017797910  
 Telefone: 4133131665 Enquadrado como MPE: Não MPE Local/Regional: Não

Item	Quantidade	Unid.	Especificação do Material	Preço Máximo	Marca	Descto.	Preço Unitário	Preço Total
1	1,00	UN	Termômetro Digital Tipo Espeto, Com Capa Protetora a Prova D' Agua. Faixa de medição (na ponta da haste): -45+230°C. Resolução 0,1°C. Tamanho da haste no mínimo 12 cm (à prova d'agua). Haste em aço inox. Alimentação: com Bateria LR44 x 1,5V inclusa e capa protetora e manual de instruções. Desligamento automático após 45min sem operação, função HOLD (fixa o valor apresentado no visor, mesmo após o sensor ser retirado da substância). Com Certificado de Calibração.	100,00		0,0000	0,00	0,00
2	1,00	UN	Termômetro Digital Infravermelho Com Mira Laser (-50° A 380° C). Utilizado para medir a temperatura de superfície de objetos, aplicável para várias temperaturas. Quente ou Fria, pode ser medido a distância sob objetos perigosos de difícil acesso e alcançar com segurança e rapidez. Com Certificado de Calibração.	125,00		0,0000	0,00	0,00
3	10,00	UN	Macacão de Polipropileno Descartável tamanho "G". Produto com capuz e elástico na cintura, punhos e tornozelos, fácil de vestir e retirar, com zíper. Leve e arejado.	29,90		0,0000	0,00	0,00
4	10,00	UN	Macacão de Polipropileno Descartável tamanho "P". Produto com capuz e elástico na cintura, punhos e tornozelos, fácil de vestir e retirar, com zíper. Leve e arejado.	29,90		0,0000	0,00	0,00
5	3,00	UN	Pinça clinica para algodão ponta curva 16 cm, em aço inox.	25,00		0,0000	0,00	0,00
6	3,00	UN	Pinça Dietrich 14 cm, em aço inoxidável	115,50		0,0000	0,00	0,00
7	4,00	UN	Pesca larvas confeccionado em arame coberto com plástico verde e cabo com 28 cm e puça no seguinte tamanho: 10,5 cm x 09 cm de largura x 10 cm com fundo em nylon branco;	25,00		0,0000	0,00	0,00

Curitiba, 29 de Novembro de 2019

Lucia SILVA Ascunçoes  
 Analista em licitações

225  
**ESTADO DO PARANA**  
**PREFEITURA MUNICIPAL DE GENERAL CARNEIRO**

**PREGÃO PRESENCIAL**  
**Nº.: 83/2019 - PR**

CNPJ: 75.687.681/0001-07      Telefone: 35522505  
 Av. Presidente Getulio Vargas, 601  
 C.E.P.: 84660-000      - General Carneiro

Processo Administrativo: 150/2019  
 Processo Licitatório: 150/2019  
 Data do Processo: 21/11/2019

Folha: 2/22

Forneceador: **Medicalway Equipamentos Médicos Ltda**  
 Endereço: **ROD. BR 277, KM 04, nº 3931 - Bairro: Orleans**  
 Cidade: **Curitiba UF: PR CEP: 82305-100**  
 CNPJ: **02.949.582/0001-82**      Inscrição Estadual: 9017797910  
 Telefone: **4133131665**      Enquadrado como MPE: Não      MPE Local/Regional: Não

Item	Quantidade	Unid.	Especificação do Material	Preço Máximo	Marca	Descio.	Preço Unitário	Preço Total
8	1,00	UN	Medidor de pH ou Phmetro. Faixa de medição: pH: 0.0a14.0. Temperatura: 0 a 50°C. Resolução: pH: 0.1. Temperatura: 0.1°C. Dimensões (LxAXP): 38 x 188 x 38mm. Peso: 85g. Alimentação: 6VDC (4 pilhas LR44) Com Eletrodo substituível. Compensação automática de temperatura (ATC). Calibração automática em até 3 pontos; Seleção °C/°F; Visor LCD com indicação dupla (pH e temperatura); Função HOLD (congelamento de indicação); Desligamento automático após 10 minutos de inatividade. Com Certificado de Calibração.	390,00		0,0000	0,00	0,00
9	1,00	UN	Mesa em Aço Inox com Bancada De Apoio. Tamanho mínimo: 100x60x80cm. Produzida totalmente em Aço Inoxidável de alta qualidade e resistência.	510,00		0,0000	0,00	0,00
10	1,00	UN	Microscópio Binocular Campo Claro; ocular 10 x número de campo de 20mm com sistema de segurança para manuseio; Ótica com correção infinita; Revólver para 04 (quatro) objetivas (Planacromática com aumento de 4x, 10x, 40x e 100x); condensador com filtro; iluminação por lâmpada LED de 1 W ou superior; Intensidade Luminosa ajustável; Ajuste macro e micrométricos bilaterais, com graduação e deslocamento padrão para Charriot; Platina retangular ou circular com dispositivo de segurança para evitar quebra da lamina. Alimentação: 127 Vac- 60 Hz; Acompanha: 01 filtro de luz com comprimento de ondas padrão, óleo, capa de proteção para o equipamento; Garantia mínima de 12 meses.	3.125,00		0,0000	0,00	0,00
11	3,00	UN	Caixa térmica com alça, capacidade mínima de 34 litros, retangular, corpo em termoplástico de parede dupla, isolado termicamente com espuma de poliuretano, tampa de parede dupla, totalmente removível. Fabricado em material atóxico.	135,00		0,0000	0,00	0,00

Curitiba, 29 de Novembro de 2019

Lucia da Silva Vasconcelos  
 Analista em licitações



ESTADO DO PARANA  
PREFEITURA MUNICIPAL DE GENERAL CARNEIRO

CNPJ: 75.687.681/0001-07      Telefone: 35522505  
 Av. Presidente Getulio Vargas, 601  
 C.E.P.: 84660-000      - General Carneiro

PREGÃO PRESENCIAL  
Nº.: 83/2019 - PR

Processo Administrativo: 150/2019  
 Processo Licitatório: 150/2019  
 Data do Processo: 21/11/2019

Folha: 3/22

Fornecedor: **Medicalway Equipamentos Médicos Ltda**  
 Endereço: ROD. BR 277, KM 04, nº 3931 - Bairro: Orleans  
 Cidade: Curitiba UF: PR CEP: 82305-100  
 CNPJ: 02.949.682/0001-82      Inscrição Estadual: 9017797910  
 Telefone: 4133131665      Enquadrado como MPE: Não      MPE Local/Regional: Não

Item	Quantidade	Unid.	Especificação do Material	Preço Máximo	Marca	Descto.	Preço Unitário	Preço Total
12	3,00	UN	Caixa térmica com alça, capacidade mínima de 26 litros, retangular, corpo em termoplástico de parede dupla, isolado termicamente com espuma de poliuretano, tampa de parede dupla, totalmente removível. Fabricado em material atóxico.	110,00		0,0000	0,00	0,00
13	3,00	UN	Caixa Térmica, com alça, capacidade mínima de 15 Litros. Parte interna e externa em polipropileno injetado, tampa em polietileno e isolamento térmico em poliestireno expandido. Fabricada com material 100% virgem, atóxico e sem odor.	99,00		0,0000	0,00	0,00
14	3,00	UN	Caixa Térmica, com alça, capacidade mínima de 6 Litros. Parte interna e externa em polipropileno injetado, tampa em polietileno e isolamento térmico em poliestireno expandido. Fabricada com material 100% virgem, atóxico e sem odor.	58,00		0,0000	0,00	0,00
15	8,00	UN	Bandejas em aço inox 22x9x1,5cm	65,00		0,0000	0,00	0,00

Curitiba, 29 de Novembro de 2019

Lucia  Silveira  
 Analista em licitações



**ESTADO DO PARANA  
PREFEITURA MUNICIPAL DE GENERAL CARNEIRO**

CNPJ: 75.687.681/0001-07      Telefone: 35522505  
 Av. Presidente Getulio Vargas, 601  
 C.E.P.: 84660-000      - General Carneiro

**PREGÃO PRESENCIAL  
Nº.: 83/2019 - PR**

Processo Administrativo: 150/2019  
 Processo Licitatório: 150/2019  
 Data do Processo: 21/11/2019

Folha: 4/22

**Fornecedor:** Medicalway Equipamentos Médicos Ltda  
**Endereço:** ROD. BR 277, KM 04, nº 3931 - Bairro: Orleans  
**Cidade:** Curitiba UF: PR      CEP: 82305-100  
**CNPJ:** 02.949.582/0001-82      Inscrição Estadual: 9017797910  
**Telefone:** 4133131665      Enquadrado como MPE:Não      MPE Local/Regional: Não

Item	Quantidade	Unid.	Especificação do Material	Preço Máximo	Marca	Descio.	Preço Unitário	Preço Total
16	4,00	UN	OXIMETRO DE PULSO PORTÁTIL MONITOR DE DEDO - Oxímetro de pulso com display gráfico e princípio de funcionamento através de absorção de infra-vermelho não dispersivo. Aparelho portátil, de fácil uso, alimentado a pilhas, ideal para medições do tipo "spot check" com total precisão e segurança. Peso máximo com pilhas até 600gramas -Tela de leitura com cor e fonte nítidas que permitam fácil identificação dos valores. Parâmetros: SpO2 (oximetria) e Frequência Cardíaca - SpO2: Alcance: 30-100%, Resolução mínima: 1% e Precisão mínima: 2% (na faixa de 80 a 100%) Frequência Cardíaca: Alcance: 30-250bpm, Resolução: 1 bpm, Precisão: 1% -Tempo de estabilização: até 15 segundos após colocação do Sensor -Fonte de alimentação: até 04 pilhas AA ou AAA. O equipamento deve possuir certificação do INMETRO e registro na Agência Nacional de Vigilância Sanitária - ANVISA. Acessórios inclusos: sensores reutilizáveis de dedo, tipo clip, com cabo, para uso em pacientes adultos; sensores descartáveis de lóbulo de orelha para uso em pacientes com esmaltes, unhas postizas, mãos frias, ou circulação deficiente, bem como pacientes pediátricos; e bolsa para transporte.Garantia de no mínimo 12 meses. Com registro no Inmetro/Anvisa	159,00		0,0000	0,00	0,00

Curitiba, 29 de Novembro de 2019

Luciene da Silva Vasconcelos  
 Analista em Licitações

2448  
**ESTADO DO PARANA**  
**PREFEITURA MUNICIPAL DE GENERAL CARNEIRO**

CNPJ: 75.687.681/0001-07      Telefone: 35522505  
 Av. Presidente Getulio Vargas, 601  
 C.E.P.: 84660-000      - General Carneiro

**PREGÃO PRESENCIAL**  
**Nº.: 83/2019 - PR**

Processo Administrativo: 150/2019  
 Processo Licitatório: 150/2019  
 Data do Processo: 21/11/2019

Folha: 5/22

Fornecedor: **Medicalway Equipamentos Médicos Ltda**  
 Endereço: **ROD. BR 277, KM 04, nº 3931 - Bairro: Orleans**  
 Cidade: **Curitiba UF: PR CEP: 82305-100**  
 CNPJ: **02.949.582/0001-82**      Inscrição Estadual: 9017797910  
 Telefone: **4133131665**      Enquadrado como MPE: Não      MPE Local/Regional: Não

Item	Quantidade	Unid.	Especificação do Material	Preço Máximo	Marca	Descto.	Preço Unitário	Preço Total
17	4,00	UN	DETECTOR FETAL PORTÁTIL o Faixa de medida do batimento cardíaco fetal - entre 50 e 210 batimentos por minuto; o Tipo de alimentação: bateria 9v; o Com entrada para fones de ouvido; o Transdutor doppler com base redonda, com frequência média de transdutor ultrassom entre 2,00MHz e 2,30MHz; o Potência do transdutor (acústica) de, no mínimo, 5mW; o Com botão de lig/desliga e regulação de intensidade do volume; o Peso líquido entre 190g e 550g; o Dimensões do equipamento - Largura mínima: 60 mm e máxima: 90 mm // Comprimento mínimo: 130 mm e máximo: 190 mm // Profundidade mínima: 35 mm e máxima: 45 mm o Acompanha fone de ouvido biauricular para ausculta individual; o Apresentar garantia mínima de 1 ano e registro na ANVISA.	600,00		0,0000	0,00	0,00
18	5,00	UN	DETECTOR FETAL DE MESA DIGITAL: com tela de LCD, contador numérico digital. Utilizado para detectar batimentos cardíacos fetais a partir da 10ª à 12ª semana de gestação, possibilitando a avaliação do ritmo cardíaco fetal durante a gravidez e parto. Capacidade de informar dados de localização da placenta e detecção do fluxo do cordão umbilical com controle de tonalidade de som para filtragem de ruídos indesejáveis. Transdutor de alta sensibilidade. Frequência de operação aproximada 2,0MHz; Alto falante de alta qualidade; Entrada para fone de ouvido e gravador de som. Possui som com volume ajustável e alarme sonoro e visual; equipamento bivolt; Itens incluso: Fone de ouvido, manual escrito na língua Portuguesa. Apresentar registro na ANVISA, garantia de no mínimo 01 ano. Equipamento com display digital LCD com capacidade de demonstrar os batimentos cardíacos fetais na faixa de 30 a 240 bpm (batimentos por minuto).	800,00		0,0000	0,00	0,00

Curitiba, 29 de Novembro de 2019

Lucia da Silva Mascarellos  
 Analista em licitações

**ESTADO DO PARANA**  
**PREFEITURA MUNICIPAL DE GENERAL CARNEIRO**

CNPJ: 75.687.681/0001-07      Telefone: 35522505  
 Av. Presidente Getulio Vargas, 601  
 C.E.P.: 84660-000      - General Carneiro

**PREGÃO PRESENCIAL**  
**Nº.: 83/2019 - PR**

Processo Administrativo: 150/2019  
 Processo Licitatório: 150/2019  
 Data do Processo: 21/11/2019

Folha: 6/22

Fornecedor: **Medicalway Equipamentos Médicos Ltda**  
 Endereço: **ROD. BR 277, KM 04, nº 3931 - Bairro: Orleans**  
 Cidade: **Curitiba** UF: **PR** CEP: **82305-100**  
 CNPJ: **02.949.582/0001-82**      Inscrição Estadual: **9017797910**  
 Telefone: **4133131665**      Enquadrado como MPE: **Não**      MPE Local/Regional: **Não**

Item	Quantidade	Unid.	Especificação do Material	Preço Máximo	Marca	Descdo.	Preço Unitário	Preço Total
19	3,00	UN	Oxímetro de pulso, para monitorização não invasiva da saturação de oxigênio e frequência cardíaca de pacientes: neonatal, pediátrico e adulto; modelo de mesa, deve possuir display digital para apresentação de pelo menos saturação de oxigênio, frequência cardíaca e pleistnograma; com tela tipo display de LCD matriz ativa, retro iluminado; deve possuir alarmes audiovisuais com limites ajustáveis para alta e baixa saturação de oxigênio e alta e baixa frequência cardíaca. Alimentação elétrica 110/220V Bivolt Automático - 60 Hz, bateria interna recarregável (com carregador integrado ou acoplado ao equipamento) Acompanham: bateria; 3 (três) cabos sensores de dedo completos, reutilizáveis para paciente, sendo 01 (um) adulto, 01 (um) pediátrico e 01 (um) neonatal. Conter todos os acessórios e componentes necessários à perfeita instalação e funcionamento do equipamento. O equipamento devera possuir Registro no Ministério da Saúde/ ANVISA; Deverá ser apresentado o Certificado de Boas Práticas de Fabricação, manual técnico e de operação em português, garantia mínima de 1 (um) ano.	2.700,00		0,0000	0,00	0,00
20	2,00	UN	Cortina tipo Persiana Vertical Alt. 1,70m x Larg. 1,30m Cor Bege em PVC	304,98		0,0000	0,00	0,00
21	1,00	UN	Cortina tipo Persiana Vertical Alt. 1,70m x Larg. 1,20m Cor Bege em PVC	281,52		0,0000	0,00	0,00
22	1,00	UN	Cortina tipo Persiana Vertical Alt. 1,60m x Larg. 2,00m Cor Bege em PVC	385,36		0,0000	0,00	0,00
23	2,00	UN	Cortina tipo Persiana Vertical Alt. 1,50m x Larg. 2,00m Cor Bege em PVC	364,40		0,0000	0,00	0,00

Curitiba, 29 de Novembro de 2019

Lucia da Silva  
 Analista em Treinamentos



*Handwritten marks and signature at the bottom of the page.*

**ESTADO DO PARANA**  
**PREFEITURA MUNICIPAL DE GENERAL CARNEIRO**

CNPJ: 75.687.681/0001-07      Telefone: 35522505  
 Av. Presidente Getulio Vargas, 601  
 C.E.P.: 84660-000      - General Carneiro

**PREGÃO PRESENCIAL**  
**Nº.: 83/2019 - PR**

Processo Administrativo: 150/2019  
 Processo Licitatório: 150/2019  
 Data do Processo: 21/11/2019

Folha: 1/22

Fornecedor: Medicalway Equipamentos Médicos Ltda  
 Endereço: ROD. BR 277, KM 04, nº 3931 - Bairro: Orleans  
 Cidade: Curitiba UF: PR CEP: 82305-100  
 CNPJ: 02.949.582/0001-82      Inscrição Estadual: 9017797910  
 Telefone: 4133131665      Enquadrado como MPE: Não      MPE Local/Regional: Não

Item	Quantidade	Unid.	Especificação do Material	Preço Máximo	Marca	Descto.	Preço Unitário	Preço Total
24	2,00	UN	Termo-higrometro digital, para monitoração simultânea de temperatura e umidade. Com as seguintes características mínimas: visor duplo cristal, com memória de máxima e mínima, para parede, com escalas de temperatura interna -10°C a 70°C e de 3% a 98% de umidade relativa, temperatura com precisão de +/-1°C, umidade com faixa de +/- 3%, escala externa -50°, alimentação com pilhas aaa - com certificado de calibração. Comprimento cabo sensor externo 03 metros, alimentação, fixação de parede. Manual em português, garantia mínima de 1 ano.	162,25		0,0000	0,00	0,00
25	5,00	UN	Seladora para papel Grau Cirúrgico Seladora de mesa, bivolt, com interruptor liga/desliga; controle de temperatura com temporizador em LED que indica o tempo da solda, possibilitando a selagem de materiais de diferentes espessuras; indicador luminoso de resistência ligada; Suporte para rolo; Guilhotina. Largura de selagem: 30mm Comprimento de selagem: 300mm dimensões mínimas aproximadas: largura 370 x comprimento 210 x 95 altura (mm). ANVISA	250,00		0,0000	0,00	0,00

Curitiba, 29 de Novembro de 2019

  
 Luciana da Silva Mascarenhas  
 Analista em Licitações

ESTADO DO PARANA  
PREFEITURA MUNICIPAL DE GENERAL CARNEIRO

CNPJ: 75.687.681/0001-07 Telefone: 35522505  
Av. Presidente Getúlio Vargas, 601  
C.E.P.: 84660-000 - General Carneiro

PREGÃO PRESENCIAL  
Nº.: 83/2019 - PR

Processo Administrativo: 150/2019  
Processo Licitatório: 150/2019  
Data do Processo: 21/11/2019

Folha: 8/22

Fornecedor: Medicalway Equipamentos Médicos Ltda  
Endereço: ROD. BR 277, KM 04, nº 3931 - Bairro: Orleans  
Cidade: Curitiba UF: PR CEP: 82305-100  
CNPJ: 02.949.582/0001-82 Inscrição Estadual: 9017797910  
Telefone: 4133131665 Enquadrado como MPE: Não MPE Local/Regional: Não

Item	Quantidade	Unid.	Especificação do Material	Preço Máximo	Marca	Descio.	Preço Unitário	Preço Total
26	3,00	UN	Autoclave Horizontal de Mesa. Capacidade mínima: 20 litros. Controle totalmente automático que deve ser realizado através de Microcontrolador Seleção de Temperatura: 120 a 134°C. Ciclo até 60 minutos. Tempo de secagem até 45 minutos. Precisão e tempo de resistência: tipo PT 100 Sistema Hidráulico e Bomba de Vácuo: com filtro de bronze, elementos filtrantes em aço inoxidável. Válvula selenoide: em latão forjado tipo diafragma. Válvula de Segurança: construída em latão. Câmara deve ser em aço inoxidável, com garantia de três anos de garantia revestida externamente com material isolante ao calor que além de otimizar o seu consumo de energia deve conservar a temperatura do ambiente. O adicionamento da água na câmara interna da autoclave deverá ser automático, assim como o ciclo deverá ser automático. Bandeira: Confeccionada em aço inoxidável, totalmente perfurada, para permitir uma boa circulação de vapor. Tampa/porta: em aço inoxidável, laminado, com garantia de 03 (três) anos, com anel de vedação em borracha de silicone resistente a altas temperaturas. Sistema de fechamento da Porta Dispositivo que limpa o funcionamento do equipamento com a porta aberta. Deve ser construída de forma robusta e dotada internamente com um rolamento de encosto que proporcione maior segurança e suavidade no manuseio. Cabos: Devem ser de baquelite (isolamento ao calor). Resistência: Deve ser de níquel-cromo blindada em aço inoxidável Gabinete: deve ser em chapa de aço inoxidável reforçado, com tratamento anticorrosivo e pintura eletrostática, externa e interna. Deve apresentar abertura para ventilação tipo veneziana. Deve possuir chave on/off, manômetro display e teclas de controle. Sistema Eletrônico de Segurança: Deve desligar automaticamente caso a temperatura exceda em 3°C a temperatura programada. Sistema Mecânico e Elétrico de Segurança: Deve necessitar válvula de alívio fixada na parede externa.	3.000,00		0,0000	0,00	0,00

Autoclave Horizontal de Mesa. Capacidade mínima: 20 litros. Controle totalmente automático que deve ser realizado através de Microcontrolador Seleção de Temperatura: 120 a 134°C. Ciclo até 60 minutos. Tempo de secagem até 45 minutos. Precisão e tempo de resistência: tipo PT 100 Sistema Hidráulico e Bomba de Vácuo: com filtro de bronze, elementos filtrantes em aço inoxidável. Válvula selenoide: em latão forjado tipo diafragma. Válvula de Segurança: construída em latão. Câmara deve ser em aço inoxidável, com garantia de três anos de garantia revestida externamente com material isolante ao calor que além de otimizar o seu consumo de energia deve conservar a temperatura do ambiente. O adicionamento da água na câmara interna da autoclave deverá ser automático, assim como o ciclo deverá ser automático. Bandeira: Confeccionada em aço inoxidável, totalmente perfurada, para permitir uma boa circulação de vapor. Tampa/porta: em aço inoxidável, laminado, com garantia de 03 (três) anos, com anel de vedação em borracha de silicone resistente a altas temperaturas. Sistema de fechamento da Porta Dispositivo que limpa o funcionamento do equipamento com a porta aberta. Deve ser construída de forma robusta e dotada internamente com um rolamento de encosto que proporcione maior segurança e suavidade no manuseio. Cabos: Devem ser de baquelite (isolamento ao calor). Resistência: Deve ser de níquel-cromo blindada em aço inoxidável Gabinete: deve ser em chapa de aço inoxidável reforçado, com tratamento anticorrosivo e pintura eletrostática, externa e interna. Deve apresentar abertura para ventilação tipo veneziana. Deve possuir chave on/off, manômetro display e teclas de controle. Sistema Eletrônico de Segurança: Deve desligar automaticamente caso a temperatura exceda em 3°C a temperatura programada. Sistema Mecânico e Elétrico de Segurança: Deve necessitar válvula de alívio fixada na parede externa.

Curitiba, 29 de Novembro de 2019

Luciana Silva Bastos  
Analista em Licitações

**ESTADO DO PARANA  
PREFEITURA MUNICIPAL DE GENERAL CARNEIRO**

CNPJ: 75.687.681/0001-07      Telefone: 35522505  
 Av. Presidente Getúlio Vargas, 601  
 C.E.P.: 84660-000      - General Carneiro

**PREGÃO PRESENCIAL  
Nº.: 83/2019 - PR**

Processo Administrativo: 150/2019  
 Processo Licitatório: 150/2019  
 Data do Processo: 21/11/2019

Folha: 9/22

Fornecedor: **Medicalway Equipamentos Médicos Ltda**  
 Endereço: **ROD. BR 277, KM 04, nº 3931 - Bairro: Orleans**  
 Cidade: **Curitiba UF: PR CEP: 82305-100**  
 CNPJ: **02.949.582/0001-82**      Inscrição Estadual: 9017797910  
 Telefone: **4133131665**      Enquadrado como MPE: Não      MPE Local/Regional: Não

Item	Quantidade	Unid.	Especificação do Material	Preço Máximo	Marca	Descr.	Preço Unitário	Preço Total
27	15,00	UN	<p><small>DEVE POSSUIR VALORES DE ANVISA, INSVEN, DE PLURICÉLULO, CÉLULOSE DE SEGURANÇA para evitar a queima das resistências e dos materiais em caso de falta de água. Construída com base nas normas ASME e ABNT, atender a Norma NR 13. Dimensões externas máximas: 44x56x78 cm. Dimensões internas mínimas: 30x60cm. Quantidade mínima de bandejas: 02. Potências mínimas: 2400 W. Voltagem: 110/220 V. Garantia mínima de 18 meses para peças e serviços.</small></p> <p>Cadeira higiênica para banho, funcionamento manual, material estrutura aço carbono, na cor preta/cinza, uso banho, tamanho adulto, encosto, acabamento do encosto napa ou couvin ou plástico resistente na cor preta, assento plástico resistente, recipiente coletor tipo de rodas dianteiras maciças aro 06", tipo rodas traseiras maciça giratórias aro 06", apoio de pés retrátil, apoio de braços removíveis, freios bilaterais, capacidade aproximada de no mínimo 90kg. Medidas aproximadas: largura do assento 44 cm, altura do encosto mínimo de 38 cm, altura do chão a manopla mínima de 94 cm, altura do chão ao assento mínima de 48 cm. Garantia mínima de 12 (doze) meses.</p>	350,00		0,0000	0,00	0,00
28	5,00	UN	<p>CADEIRA DE RODAS INFANTIL: Largura do assento 36 cm Profundidade 40 cm Altura do encosto 36 cm Altura do assento ao chão: 47 cm Comprimento total da cadeira: 69 cm Capacidade máxima do peso 70 kg Apoios de pés articuláveis Apoios de braço fixo</p>	800,00		0,0000	0,00	0,00

Curitiba, 29 de Novembro de 2019

Luciana da Silva  
 Analista em Licitações

ESTADO DO PARANA  
PREFEITURA MUNICIPAL DE GENERAL CARNEIRO

CNPJ: 75.687.681/0001-07      Telefone: 35522505  
Av. Presidente Getulio Vargas, 601  
C.E.P.: 84660-000      - General Carneiro

PREGÃO PRESENCIAL  
Nº.: 83/2019 - PR

Processo Administrativo: 150/2019  
Processo Licitatório: 150/2019  
Data do Processo: 21/11/2019

Folha: 10/22

Fornecedor: Medicalway Equipamentos Medicos Ltda  
Endereço: ROD. BR 277, KM 04, nº 3931 - Bairro: Orleans  
Cidade: Curitiba UF: PR CEP: 82305-100  
CNPJ: 02.949.582/0001-82      Inscrição Estadual: 9017797910  
Telefone: 4133131665      Enquadrado como MPE: Não      MPE Local/Regional: Não

Item	Quantidade	Unid.	Especificação do Material	Preço Máximo	Marca	Descto.	Preço Unitário	Preço Total
29	15,00	UN	Cadeira de rodas construída em aço carbono cromado - estrutura dobrável em duplo x - estofamento, assento e encosto em couvrin com 100% de elasticidade - sistema de desmontagem rápido nas quatro rodas pç 20 r\$ 2.340,00 r\$46.800,00 8% MINISTÉRIO DA EDUCAÇÃO EBSERH-empresa brasileira de serviços hospitalares hospital universitário de sergipe 28 - almofada de 5cm de espessura de alta densidade, incorporada ao assento - rodas traseiras em alumínio com pneus anti-furo - rodas dianteiras maciças, com garfos injetados em nylon sistema de desengate rápido - freios bilaterais - apoios de pé e pernas articuláveis, eleváveis, rebatíveis, removíveis e reguláveis em altura - apoios de braço removíveis com trava camuflada e apoio de panturrilha injetado. - bolso para prontuário no encosto - suporte para soro regulável em altura - suporte para oxigênio - largura do assento: 50 cm; capacidade mínima de 120 kg - tamanho da roda dianteira: 6" - tamanho da roda traseira: 24" - largura do assento (cm): 50 - profundidade do assento (cm): 49 - largura do encosto (cm): 50 - altura do encosto (cm): 49	800,00		0,0000	0,00	0,00

Curitiba, 29 de Novembro de 2019

Lucia  SILVA  
Analista em Licitações



454  
**ESTADO DO PARANA**  
**PREFEITURA MUNICIPAL DE GENERAL CARNEIRO**

CNPJ: 75.687.681/0001-07      Telefone: 35522505  
 Av. Presidente Getúlio Vargas, 601  
 C.E.P.: 84660-000      - General Carneiro

**PREGÃO PRESENCIAL**  
**Nº.: 83/2019 - PR**

Processo Administrativo: 150/2019  
 Processo Licitatório: 150/2019  
 Data do Processo: 21/11/2019

Folha: 11/22

Fornecedor: **Medicalway Equipamentos Médicos Ltda**  
 Endereço: **ROD. BR 277, KM 04, nº 3931 - Bairro: Orleans**  
 Cidade: **Curitiba** UF: **PR** CEP: **82305-100**  
 CNPJ: **02.949.582/0001-82**      Inscrição Estadual: **9017797910**  
 Telefone: **4133131665**      Enquadrado como MPE: **Não**      MPE Local/Regional: **Não**

Item	Quantidade	Unid.	Especificação do Material	Preço Máximo	Marca	Descto.	Preço Unitário	Preço Total
30	5,00	UN	Cadeiras de rodas para obeso - construída com tubos de aço carbono; dobrável em duplo x reforçado; braços bilaterais escamoteáveis; protetor de roupa; freios bilaterais ajustáveis; pedais fixos com apoio de pé rebatível e ajustável na altura; apoio de panturrilha tipo faixa; rodas traseiras de 24" pneu inflável aro de impulsão em aço carbono, cubo montado com rolamento blindado; eixo removível; placa de sustentação das rodas traseiras reforçada em alumínio; rodas dianteiras de 8" montada com rolamento blindado, garfo de alumínio fixado em cubo dianteiro; estofamento confeccionado em nylon impermeável com faixa de reforço, almofada sobre o assento de 4 cm de espessura de alta densidade; acabamento em pintura eletrostática. Largura: 60cm; comprimento do assento: 50 cm; largura total aberta: 88 cm; capacidade de peso: 200 kg; altura do encosto: 45 - 50 cm; peso da cadeira: 20 kg.	1.200,00		0,0000	0,00	0,00
31	5,00	UN	Colchão de Água Ortopédico - Modelo: Superfície caixa de ovo, alvéolo fechado; Material: Policloreto de vinila, 100% virgem e atóxico; Quantidade de água: aproximadamente 50 litros; Capacidade máxima suportada: 130Kg; Dimensões: Comprimento: 1,90m; Largura: 90cm. É recomendado para acamados, idosos, em pós-operatório, e pessoas que permanecem deitadas por longos períodos para prevenção do aparecimento de escaras nos pontos de pressão.	225,00		0,0000	0,00	0,00
32	5,00	UN	Colchão Inflável de Solteiro. Acompanhado de um kit reparo; Bomba externa p/ enchimento. Medidas aproximadas 76 cm de largura, 193 de comprimento e 22 cm de altura. Com válvula 2 em 1 com aberturas grandes para inflar e desinfilar rapidamente. Em PVC vinil com revestimento aveuldado.	143,75		0,0000	0,00	0,00

Curitiba, 29 de Novembro de 2019

Luciana da Silva Negocinheiros  
 Analista em Licitações

ESTADO DO PARANA  
PREFEITURA MUNICIPAL DE GENERAL CARNEIRO

PREGÃO PRESENCIAL  
Nº.: 83/2019 - PR

CNPJ: 75.687.681/0001-07      Telefone: 35522505  
Av. Presidente Getúlio Vargas, 601  
C.E.P.: 84660-000      - General Carneiro

Processo Administrativo: 150/2019  
Processo Licitatório: 150/2019  
Data do Processo: 21/11/2019

Folha: 12/22

Fornecedor: Medicalway Equipamentos Médicos Ltda  
Endereço: ROD. BR 277, KM 04, nº 3931 - Bairro: Orleans  
Cidade: Curitiba UF: PR CEP: 82305-100  
CNPJ: 02.949.582/0001-82      Inscrição Estadual: 9017797910  
Telefone: 4133131665      Enquadrado como MPE: Não      MPE Local/Regional: Não

Item	Quantidade	Unid.	Especificação do Material	Preço Máximo	Marca	Descio.	Preço Unitário	Preço Total
33	10,00	UN	Colchão Caixa De Ovo. Indicado para pacientes que necessitam prevenir escaras. Densidade da espuma D28, medidas mínimas 88x188x4cm, confeccionado em espuma de poliuretano.	199,00		0,0000	0,00	0,00
34	10,00	UN	Andador Ortopédico em Alumínio dobrável e ajustável com roda. Resistência: Até 100 Kg. Estrutura: Alumínio. Capacidade de peso até 110kg. Dimensões Aproximadas: 0,77X0,55X0,37cm	200,00		0,0000	0,00	0,00
35	10,00	UN	Andador fixo / articulado em alumínio com quatro ponteiros. Descrições específicas: andador fixo / articulado em alumínio, regulável na altura, punhadeira em borracha ou espuma recoberta, com quatro (4) ponteiros de borracha resistentes.	192,50		0,0000	0,00	0,00
36	10,00	UN	Bengala canadense regulável em altura (par). Descrições específicas: bengala canadense em alumínio com braçadeira não articulável, regulagem para ajustamento da altura. Ponteiros em borracha resistentes (par).	155,00		0,0000	0,00	0,00

Curitiba, 29 de Novembro de 2019

Luciana da Silva  
Analista em licitações

20

456  
**ESTADO DO PARANA**  
**PREFEITURA MUNICIPAL DE GENERAL CARNEIRO**

CNPJ: 75.687.681/0001-07      Telefone: 35522505  
 Av. Presidente Getúlio Vargas, 601  
 C.E.P.: 84660-000      - General Carneiro

**PREGÃO PRESENCIAL**  
**Nº.: 83/2019 - PR**

Processo Administrativo: 150/2019  
 Processo Licitatório: 150/2019  
 Data do Processo: 21/11/2019

Folha: 13/22

Fornecedor: **Medicalway Equipamentos Médicos Ltda**  
 Endereço: **ROD. BR 277, KM 04, nº 3931 - Bairro: Orleans**  
 Cidade: **Curitiba**    UF: **PR**      CEP: **82305-100**  
 CNPJ: **02.949.582/0001-82**      Inscrição Estadual: **9017797910**  
 Telefone: **4133131665**      Enquadrado como MPE: **Não**      MPE Local/Regional: **Não**

Item	Quantidade	Unid.	Especificação do Material	Preço Máximo	Marca	Descio.	Preço Unitário	Preço Total
37	6,00	UN	Aspirador cirúrgico com pedestal + rodízios. Especificação mínima: 5 litros. Motor: Monofásico com capacitor permanente 1/5 Hp. Proteção de Motor: Através de protetor térmico que desativa o conjunto no excesso de temperatura, tornando a ligar quando a temperatura volta ao normal. Consumo de energia: Baixo (aprox. 341 W). Tensão de alimentação: 110 e 220 Volts autom. Rotações: 1.750 RPM. Amperagem: 2,4 A em 110 V e 1,25 A em 220 V. Compressor: A pistão oscilante. Lubrificação: Isento. Fluxo: 34 litros de ar p/ min (livre). Vácuo máximo: 25 polegadas de mercúrio (Hg). Vacuômetro: Para indicação do vácuo gerado. Regulador: Regulador de vácuo de zero à máximo (25 pol./Hg). Frasco coletor: Capacidade de 3,25 litros de vidro autoclavável. Tampa do frasco: Borracha com acoplamento da válvula de segurança incorporada. Válvula de segurança: Contra transbordamento do frasco. Filtro: Filtro bactericida. Acessórios: Jogo de cânulas autoclaváveis. Mangueiras de silicone com dois metros de comprimento. Suporte sobre rodízios. Garantia: 1 ano contra defeitos de fabricação	2.500,00		0,0000	0,00	0,00
38	4,00	UN	Mesa ginecológica com colchonete estofado em courovin com par de porta coxa, pesseira (com colchonete estofado) e fixada sobre armário em MDF revestido em fórmica com tampo e estrutura de madeira maciça com 02 portas e gaveteiro com 03 gavetas. O armário deverá ser compatível para fixação da mesa a este, sendo de aproximadamente 1,40m de comprimento x 0,60m de largura x 0,90m de altura.	2.600,00		0,0000	0,00	0,00

Curitiba, 29 de Novembro de 2019

Luciana Silva  
 Ananstia em Licitações

ESTADO DO PARANA  
PREFEITURA MUNICIPAL DE GENERAL CARNEIRO

CNPJ: 75.687.681/0001-07 Telefone: 35522505  
Av. Presidente Getulio Vargas, 601  
C.E.P.: 84660-000 - General Carneiro

PREGÃO PRESENCIAL  
Nº.: 83/2019 - PR

Processo Administrativo: 150/2019  
Processo Licitatório: 150/2019  
Data do Processo: 21/11/2019

Folha: 14/22

Fornecedor: Medicalway Equipamentos Médicos Ltda  
Endereço: ROD. BR 277, KM 04, nº 3931 - Bairro: Orleans  
Cidade: Curitiba UF: PR CEP: 82305-100  
CNPJ: 02.949.582/0001-82 Inscrição Estadual: 9017797910  
Telefone: 4133131665 Enquadrado como MPE: Não MPE Local/Regional: Não

Item	Quantidade	Unid.	Especificação do Material	Preço Máximo	Marca	Descr.	Preço Unitário	Preço Total
39	6,00	UN	MACA METALICA FIXA COM AS SEQUINTES CARACTERÍSTICAS MÍNIMAS: Construída em aço inox, com tubos redondos de no mínimo de 31,75 x 1,2 mm; leito fixo em chapa de aço inox, com cabeceira móvel regulável por meio de cremalheiras. Medidas aproximadas: 2,00 m X 0,70 m X 0,90 m. Deve acompanhar um colchonete / colchão de densidade 33, estofado em couroim cinza nas mesmas dimensões da maca. Pés com pontelas. Maca clínica, material aço inoxidável; acabamento das rodas termoplástica, rodas 4 rodízios de 6", freio nos 4 rodízios, comprimento até 2,00; largura cerca de a,60, altura de 0,80, capacidade de carga até 150, componentes suporte soro removível, componentes 01 suporte para cilindro de O2, características adicionais caveceira regulável por cremalheira, características adicionais 01 grades escamoteáveis, acessórios colchonete	890,00		0,0000	0,00	0,00
40	6,00	UN		2.232,00		0,0000	0,00	0,00

Curitiba, 29 de Novembro de 2019

Luciano da Silva Neto/Celso  
Arrastista em Habilitações

2

**ESTADO DO PARANA**  
**PREFEITURA MUNICIPAL DE GENERAL CARNEIRO**

CNPJ: 75.687.681/0001-07      Telefone: 35522505  
 Av. Presidente Getulio Vargas, 601  
 C.E.P.: 84660-000      - General Carneiro

**PREGÃO PRESENCIAL**  
**Nº.: 83/2019 - PR**

Processo Administrativo: 150/2019  
 Processo Licitatório: 150/2019  
 Data do Processo: 21/11/2019

Folha: 15/22

Forneceor: **Medicalway Equipamentos Medicos Ltda**  
 Endereço: **ROD. BR 277, KM 04, nº 3931 - Bairro: Orleans**  
 Cidade: **Curitiba UF: PR CEP: 82305-100**  
 CNPJ: **02.949.582/0001-82**      Inscrição Estadual: 9017797910  
 Telefone: **4133131665**      Enquadrado como MPE: Não      MPE Local/Regional: Não

Item	Quantidade	Unid.	Especificação do Material	Preço Máximo	Marca	Descr.	Preço Unitário	Preço Total
41	1,00	UN	Aparelho de Ultrassom Diagnóstico. Equipamento transportável sobre rodízios com no mínimo de 22000 canais digitais de processamento para oferecer qualidade de imagem em Modo 2D, Modo M, modo M Anatómico, Modo Power Doppler, Modo Color Doppler, Modo Doppler Espectral e Doppler Contínuo. Modo 2D. Console ergonômico com teclas programáveis. Tecnologia de feixes compostos e Tecnologia de redução de ruído e artefatos, zoom Read/Write. Imagem Trapezoidal - possibilita aumentar em 20% o campo de visão em imagens com transdutor linear. Imagem Harmônica: função com aplicação para todos os transdutores. Imagem Harmônica de Pulso Invertido. Modo M, Modo Power Doppler. Modo Color Doppler. Modo Dual Live: divisão de imagem em tela dupla de Modo B + Modo Color, ambos em tempo real. Power Doppler Direcional. Modo Doppler Espectral. Modo Doppler Contínuo. Tissue Doppler Imaging (TDI) colorido e espectral. Modo Triplex. Pacote de cálculos específicos. Pacote de cálculos simples. Tecla que permite ajustes rápidos da imagem, otimizando automaticamente os parâmetros para imagens em Modo B e Modo Doppler. Divisão de tela em no mínimo 1, 2 e 4 imagens para visualização e análise de imagens em Modo B, Modo M, Modo Power, Modo Color, Modo Espectral, Dual - Modo de divisão dupla de tela com combinações de Modos. Software de imagem panorâmica com capacidade de realizar medidas. Software de análise automática em tempo real da curva Doppler. Permitir acesso às imagens salvas para pós-análise e processamento. Possibilitar armazenar as imagens em movimento. Cine loop e Cine Loop Save. Pós-processamento de medidas. Pós-processamento de imagens. Banco de palavras em Português. Monitor LCD ou LED com no mínimo 17 polegadas. Deve permitir arquivar/revisar imagens. Frame rate de pelo menos 490	110.000,00	Mindray	0,0000	77.744,00	77.744,00

frames por segundo. Tndice de transdutoras multifranquência banda

Curitiba, 29 de Novembro de 2019

Luciana Silva Maciel  
 Analista em licitações

*[Handwritten mark]*

**ESTADO DO PARANA**  
**PREFEITURA MUNICIPAL DE GENERAL CARNEIRO**

CNP.J: 75.687.681/0001-07      Telefone: 35522505  
 Av. Presidente Getulio Vargas, 601  
 C.E.P.: 84660-000      - General Carneiro

**PREGÃO PRESENCIAL**  
**Nº.: 83/2019 - PR**

Processo Administrativo: 150/2019  
 Processo Licitatório: 150/2019  
 Data do Processo: 21/11/2019

Folha: 16/22

Forneecedor: **Medicalway Equipamentos Médicos Ltda**  
 Endereço: ROD. BR 277, KM 04, nº 3931 - Bairro: Orleans  
 Cidade: Curitiba UF: PR CEP: 82305-100  
 CNPJ: 02.949.582/0001-82      Inscrição Estadual: 9017797910  
 Telefone: 41333131665      Enquadrado como MPE: Não      MPE Local/Regional: Não

Item	Quantidade	Unid.	Especificação do Material	Preço Máximo	Marca	Descdo.	Preço Unitário	Preço Total
42	3,00	UN	<p>HD interno de no mínimo 500 GB. 04 portas USB no mínimo. Mínimo de 03 portas ativas para transdutores. Passível de upgrade para tecnologia de aquisição de imagens 4D. Conectividade de rede DICOM. DICOM 3.0 (Media Storage, Verification, Print, Storage/Commitment, Worklist, Query - Retrieve, MPPS (Modality Performance Procedure Step), StructredReporting). Drive (gravador) de DVD-R para armazenamento de imagens e/ou cliques em CD ou DVD regravável, no formato: ou JPEG / AVI ou MPEGI (Padrão Windows) ou DICOM com pen drive. Impressão direta. Pelo menos 32 presets programáveis pelo usuário. Acompanhar os seguintes transdutores banda larga multi-freqüências: Transdutor Convexo que atenda as freqüências de 2.0 a 5.0 MHz; Transdutor Endocavitário que atenda as freqüências de 4.0 a 9.0 MHz; Transdutor Linear que atenda as freqüências de 2.0 a 4.0 MHz; Transdutor Setorial adulto que atenda as freqüências de 2.0 a 4.0 MHz. Acessórios: Impressora a laser colorida, no break compatível com o equipamento. Tensão de acordo com a entidade solicitante; Garantia de no mínimo 12 meses. Com registro no Inmetro/Anvisa</p> <p>Ultrassom odontológico. Aparelho de ultrassom para uso odontológico, piezoeletrico com íato de bicarbonato chave seladora, removidora de mancha e placas bacterianas, condensação de amálgama, remoção de coroa, blocos e pinos, trazendo toda as pontas destinadas as funções de: periodontia (03) endodontia (01) prótese (01) e dentística (01), assim serão 06 pontas (insertos) compatíveis com as funções acima descritas, modo de operação (digital), caneta/transdutor do ultra-somautoclável; Garantia de no mínimo 12 meses. Com registro no Inmetro/Anvisa</p>	1.800,00		0,0000	0,00	0,00

Curitiba, 29 de Novembro de 2019

Luciana da Silva Aguiar  
 Analista em licitações

**ESTADO DO PARANA  
PREFEITURA MUNICIPAL DE GENERAL CARNEIRO**

CNPJ: 75.687.681/0001-07      Telefone: 35522505  
 Av. Presidente Getulio Vargas, 601  
 C.E.P.: 84660-000      - General Carneiro

**PREGÃO PRESENCIAL  
Nº.: 83/2019 - PR**

Processo Administrativo: 150/2019  
 Processo Licitatório: 150/2019  
 Data do Processo: 21/11/2019

Folha: 17/22

Fornecedor: **Medicalway Equipamentos Médicos Ltda**  
 Endereço: ROD. BR 277, KM 04, nº 3931 - Bairro: Orleans  
 Cidade: Curitiba UF: PR CEP: 82305-100  
 CNPJ: 02.949.582/0001-82      Inscrição Estadual: 9017797910  
 Telefone: 41333131665      Enquadrado como MPE:Não      MPE Local/Regional: Não

Item	Quantidade	Und.	Especificação do Material	Preço Máximo	Marca	Desc.	Preço Unitário	Preço Total
43	10,00	UN	Aparelho Monitor de Glicemia: Autocodificado, tecnologia de biossensor fotométrico (refletância). Faixa de medição: 10 a 600 mg/dL. Permite a coleta da amostra com a tira de teste fora do monitor. Detecção de amostra insuficiente de sangue. Resultados em 5 segundos (coleta com a tira dentro do monitor) e 8 segundos (coleta com a tira fora do monitor). Liga automaticamente com a colocação da tira de teste e desliga ao retirá-la. Memória para 500 resultados com data e hora. Média de 7, 14, 30 e 90 dias. Transferência de dados da memória por meio de cabo USB universal para os softwares. Garantia permanente do monitor, conforme manual do produto.	99,00		0,0000	0,00	0,00
44	4,00	UN	Coxim de assento ferradura - interior em fibra siliconada, ou em gel polímero consistente recoberto com filme soldado de PU de alta resistência mecânica. Exterior em material impermeável e lavável, com fitas para amarrar facilmente a cadeiras de rodas e outros assentos, sem costuras exteriores para evitar possíveis atritos. Resistente à pressão e torção, com resistência química nos processos de desinfecção.	75,00		0,0000	0,00	0,00
45	4,00	UN	Fortração ortopédica tipo coxim em Espuma ou em gel polímero consistente recoberto com filme soldado de PU de alta resistência mecânica desenhado para distribuição do peso e posicionamento. Revestido de material impermeável nas dimensões de (AxLxP) 5x40x20 cm, sem costuras exteriores para evitar possíveis atritos. Resistente à pressão e torção. Resistência química nos processos de desinfecção.	125,00		0,0000	0,00	0,00

Curitiba, 29 de Novembro de 2019

Luci  da Silva  
 Analista em Licitações



**ESTADO DO PARANA**  
**PREFEITURA MUNICIPAL DE GENERAL CARNEIRO**

CNP.J.: 75.687.681/0001-07      Telefone: 35522505  
 Av. Presidente Getulio Vargas, 601  
 C.E.P.: 84660-000      - General Carneiro

**PREGÃO PRESENCIAL**  
**Nº.: 83/2019 - PR**

Processo Administrativo: 150/2019  
 Processo Licitatório: 150/2019  
 Data do Processo: 21/11/2019

Folha: 18/22

Fornecedor: **Medicalway Equipamentos Medicos Ltda**  
 Endereço: **ROD. BR 277, KM 04, nº 3931 - Bairro: Orleans**  
 Cidade: **Curitiba UF: PR CEP: 82305-100**  
 CNPJ: **02.949.582/0001-82**      Inscrição Estadual: 9017797910  
 Telefone: **4133131665**      Enquadrado como MPE: Não      MPE Local/Regional: Não

Item	Quantidade	Unid.	Especificação do Material	Preço Máximo	Marca	Descio.	Preço Unitário	Preço Total
46	4,00	UN	Posicionador para cabeça tipo coxim interior em fibra siliconada, ou em gel polímero consistente recoberto com filme soldado de PU de alta resistência mecânica. Exterior em material impermeável e lavável, sem costuras exteriores para evitar possíveis atritos. Resistente à pressão e torção, com resistência química nos processos de desinfecção	110,00		0,0000	0,00	0,00
47	4,00	UN	Posicionador para cotovelo tipo coxim - interior em fibra siliconada, ou em gel polímero consistente recoberto com filme soldado de PU de alta resistência mecânica. Exterior em material impermeável e lavável, sem costuras exteriores para evitar possíveis atritos. Resistente à pressão e torção, com resistência química nos processos de desinfecção	62,50		0,0000	0,00	0,00
48	4,00	UN	Posicionador para calcanhar tipo coxim - interior em fibra siliconada, ou em gel polímero consistente recoberto com filme soldado de PU de alta resistência mecânica. Exterior em material impermeável e lavável, sem costuras exteriores para evitar possíveis atritos. Resistente à pressão e torção, com resistência química nos processos de desinfecção.	38,75		0,0000	0,00	0,00
49	4,00	UN	Coxim Apoio Meio Rolete interior em fibra siliconada, ou em gel polímero consistente recoberto com filme soldado de PU de alta resistência mecânica. Exterior em material impermeável e lavável, sem costuras exteriores para evitar possíveis atritos. Resistente à pressão e torção, com resistência química nos processos de desinfecção	60,00		0,0000	0,00	0,00
50	4,00	UN	Almofada Torácica tipo coxim interior em fibra siliconada, ou em gel polímero consistente recoberto com filme soldado de PU de alta resistência mecânica. Exterior em material impermeável e lavável, sem costuras exteriores para evitar possíveis atritos. Resistente à pressão e torção, com resistência química nos processos de desinfecção	70,00		0,0000	0,00	0,00

Curitiba, 29 de Novembro de 2019

Lucinda Silva Maciel  
 Analista em Licitações



ESTADO DO PARANA  
PREFEITURA MUNICIPAL DE GENERAL CARNEIRO

CNPJ: 75.687.681/0001-07 Telefone: 35522505  
Av. Presidente Getulio Vargas, 601  
C.E.P.: 84660-000 - General Carneiro

PREGÃO PRESENCIAL  
Nº.: 83/2019 - PR

Processo Administrativo: 150/2019  
Processo Licitatório: 150/2019  
Data do Processo: 21/11/2019

Folha: 19/22

Fornecedor: Medicalway Equipamentos Medicos Ltda  
Endereço: ROD. BR 277, KM 04, nº 3931 - Bairro: Orleans  
Cidade: Curitiba UF: PR CEP: 82305-100  
CNPJ: 02.949.582/0001-82 Inscrição Estadual: 9017797910  
Telefone: 4133131665 Enquadrado como MPE:Não MPE Local/Regional: Não

Item	Quantidade	Unid.	Especificação do Material	Preço Máximo	Marca	Desc.	Preço Unitário	Preço Total
51	4,00	UN	Ahrofa da lombar tipo coxim interior em fibra siliconada, ou em gel polimero consistente recoberto com filme soldado de PU de alta resistência mecânica. Exterior em material impermeável e lavavel, sem costuras exteriores para evitar possíveis atritos. Resistente à pressão e torção, com resistência química nos processos de desintecção	130,00		0,0000	0,00	0,00
52	4,00	UN	Apoio de braço tipo coxim interior em fibra siliconada, ou em gel polimero consistente recoberto com filme soldado de PU de alta resistência mecânica. Exterior em material impermeável e lavavel, sem costuras exteriores para evitar possíveis atritos. Resistente à pressão e torção, com resistência química nos processos de desintecção	67,50		0,0000	0,00	0,00
53	4,00	UN	Travesseiro de Corpo. Preenchido com fibra siliconada. Dimensões aproximadas: 130cmx50cmx20cm. Revestimento 50% algodão e 50% poliéster, enchimento 100% fibra de poliéster siliconada. Com capa lavável. Material antialérgico, antiácido e antifúngico.	68,75		0,0000	0,00	0,00
54	2,00	UN	Livro cid-10 volume 1 código internacional de doenças para atender as necessidades da epidemiologia e atenção basica	87,50		0,0000	0,00	0,00
55	2,00	UN	Livro cid-10 volume 2 código internacional de doenças para atender as necessidades da epidemiologia e atenção basica	37,50		0,0000	0,00	0,00
56	0,00	UN	Aparelho de ondas curtas - Bivolt 127 e 220 volts (5893,22000)	0,00		0,0000	0,00	0,00
57	1,00	UN	Infravermelho de pedestal sem dimmer/com lâmpada para fisioterapia, termoterapia 110 v	412,50		0,0000	0,00	0,00
58	5,00	UN	Lâmpada para Infravermelho para fototerapia - Voltagem 110	125,00		0,0000	0,00	0,00
59	40,00	UN	Eletrodo de silicone 5x5cm	8,90		0,0000	0,00	0,00

Curitiba, 29 de Novembro de 2019

Luciano de  
Analista em Licitações

9

ESTADO DO PARANA  
PREFEITURA MUNICIPAL DE GENERAL CARNEIRO

CNPJ: 75.687.681/0001-07 Telefone: 35522505  
Av. Presidente Getulio Vargas, 601  
C.E.P.: 84660-000 - General Carneiro

PREGÃO PRESENCIAL  
Nº.: 83/2019 - PR

Processo Administrativo: 150/2019  
Processo Licitatório: 150/2019  
Data do Processo: 21/11/2019

Folha: 20/22

Fornecedor: Medicalway Equipamentos Medicos Ltda  
Endereço: ROD. BR 277, KM 04, nº 3931 - Bairro: Orleans  
Cidade: Curitiba UF: PR CEP: 82305-100  
CNPJ: 02.949.582/0001-82 Inscrição Estadual: 9017797910  
Telefone: 4133131665 Enquadrado como MPE: Não MPE Local/Regional: Não

Item	Quantidade	Unid.	Especificação do Material	Preço Máximo	Marca	Descto.	Preço Unitário	Preço Total
60	4,00	UN	Fita Adesiva Kinesiology Tape Rolo 5cm x 5m - Cor Bege - Dimensões: Comprimento: 5m; Largura: 5cm. Composição: 98% algodão e 2% poliuretano	27,75		0,0000	0,00	0,00
61	1,00	UN	Aparelho de pilatescadillac - Comprimento: 230 cm; Largura: 78 cm; Altura: 220 cm; Altura estofado: 62 cm; c/ Tampo	5.897,77		0,0000	0,00	0,00
62	2,00	UN	Cadeira combo para pilates - Comprimento: 102 cm; Largura: 82 cm; Altura: 145 cm; Altura do estofado: 64 cm;	2.474,71		0,0000	0,00	0,00
63	1,00	UN	Roda de ombro cromada - Com sistema de regulagem de carga mecânica. Roda ajustável em altura e raio da manopla regulável. Montada sobre estrutura de madeira para fixação em parede.	1.296,86		0,0000	0,00	0,00
64	1,00	UN	Aparelho de Ultrassom de 1 e 3 MHz - Utilizado para auxílio no tratamento de diferentes tipos de afecções: traumáticas, reumáticas, inflamatórias que afetam o sistema nervoso periférico, alterações degenerativas do esqueleto, peritrites, etc. Frequência de 1 MHz ou 3 MHz; Protocolos pré definidos de tratamento; Tecnologia de operação micro controlada; Tela em LCD; cabeçote com dupla face de alumínio; Modo de emissão onda pulsada e contínua; repetição de Pulso de 100 Hz; 48 Hz e modulação em 20 ou 50 de tempo ON; Repetição de pulso com 100 Hz; 48 Hz e 16 Hz e modulação de 10, 20, 50 de tempo ON; intensidade regulada e mensurada em W / cm@ visualizadas através do painel digital; Timer; saída para terapia combinada; Bivolt; Garantia de no mínimo 12 meses. Com registro no Imetro/Anvisa	1.500,00		0,0000	0,00	0,00

Curitiba, 29 de Novembro de 2019

Luciano de Souza Respondeiros  
Analista em Licitações

464  
**ESTADO DO PARANA**  
**PREFEITURA MUNICIPAL DE GENERAL CARNEIRO**

CNPJ: 75.687.681/0001-07      Telefone: 35522505  
 Av. Presidente Getulio Vargas, 601  
 C.E.P.: 84660-000      - General Carneiro

**PREGÃO PRESENCIAL**  
**Nº.: 83/2019 - PR**  
 Processo Administrativo: 150/2019  
 Processo Licitatório: 150/2019  
 Data do Processo: 21/11/2019

Folha: 21/22

Fornecedor: **Medicalway Equipamentos Medicos Ltda**  
 Endereço: **ROD. BR 277, KM 04, nº 3931 - Bairro: Orleans**  
 Cidade: **Curitiba**    UF: **PR**      CEP: **82305-100**  
 CNPJ: **02.949.582/0001-82**      Inscrição Estadual: **9017797910**  
 Telefone: **4133131665**      Enquadrado como MPE: **Não**      MPE Local/Regional: **Não**

Item	Quantidade	Unid.	Especificação do Material	Preço Máximo	Marca	Descio.	Preço Unitário	Preço Total
65	1,00	UN	Correntes TENS/FENS - Utilizado para auxiliar no tratamento de disfunções neuromusculares através da eletroestimulação. Auxilia no tratamento das algias. Equipamentos de duas correntes TENS e FES; protocolos de tratamento pré definidos; canais de ajuste de intensidade independentes; tecla que permita gerar estímulo manual de contração; programação via teclado; painel frontal LCD; Timer; bivolt.	753,52		0,0000	0,00	0,00
66	1,00	UN	Massageador Profissional Vibrotérapico. Para massagens localizadas e vigorosas em qualquer parte do corpo. Deverá ser um massageador corporal potente e silencioso, leve e compacto, fácil de usar com qualquer uma das mãos, facilitando a auto-massagem. Deverá utilizar os princípios da alta frequência de vibração, ajudando aliviar as dores causadas pelo cansaço muscular e os espasmos nos ombros causados por dor no pescoço. Voltagem 110.	99,90		0,0000	0,00	0,00

Curitiba, 29 de Novembro de 2019

Luciano de Oliveira Vasconcelos  
 Analista em Licitações

*[Handwritten mark]*

**ESTADO DO PARANA  
PREFEITURA MUNICIPAL DE GENERAL CARNEIRO**

CNPJ: 75.687.681/0001-07      Telefone: 35522505  
 Av. Presidente Getulio Vargas, 601  
 C.E.P.: 84660-000      - General Carneiro

**PREGÃO PRESENCIAL  
Nº.: 83/2019 - PR**

Processo Administrativo: 150/2019  
 Processo Licitatório: 150/2019  
 Data do Processo: 21/11/2019

Folha: 22/22

Fornecedor: **Medicalway Equipamentos Médicos Ltda**  
 Endereço: **ROD. BR 277, KM 04, nº 3931 - Bairro: Orleans**  
 Cidade: **Curitiba UF: PR CEP: 82305-100**  
 CNPJ: **02.949.582/0001-82**      Inscrição Estadual: 9017797910  
 Telefone: **41333131665**      Enquadrado como MPE:Não      MPE Local/Regional: Não

Item	Quantidade	Unid.	Especificação do Material	Preço Máximo	Marca	Descto.	Preço Unitário	Preço Total
67	2,00	UN	Compressor Odontológico, isento de óleo. Capacidade Mínima de 36 litros. Com tratamento interno e externo antioxidante (pintura eletrolítica). Com aberturas laterais, para futuras inspeções. MOTOR (especificações mínimas): Com 1,2 HP e dois cabeçotes. Possui reduzido atrito interno para diminuir o ruído e aumentar seu rendimento e vida útil, possui reduzido nível de ruído, em torno de 54 Db a um metro de distância. <b>DISPOSITIVOS DE SEGURANÇA</b> . Pressostato com chave geral liga/desliga. Válvula de segurança. Dispositivo de alívio do excesso de pressão. Rele térmico (protetor de sobrecarga de tensão). Possui dois manômetros: um para verificar a pressão interna do reservatório e outro para a pressão de saída de ar. Filtro de ar com drenagem automática (retém a umidade do ar no interior do reservatório) e regulador de pressão de saída do ar. Registro para drenagem da umidade condensada no reservatório de acesso superior e fácil localização. Ventoinha de refrigeração no motor. Filtro de aspiração (entrada de ar no reservatório). Mangueira do motor metálica e flexível. Válvula de alívio (solenoide). Dimensões a Aproximadas: Largura: 33cm; Altura: 60cm; Comprimento: 50cm; Peso Líquido: 30 Kg; Peso Bruto c/ Embalagem: 34 Kg; Alimentação: 127V - Monofásico. Fluxo de ar (vazão efetiva): 220 l/min. (7,8 pcf/min.) Pressão máxima de trabalho: 120 psi (0,83 MPa) Potência (motor): 1,20 HP (850W) Frequência do Motor: 60 Hz Consumo de energia: 0,85 KW/hora Corrente nominal: 6,6A (127V) Velocidade de rotação do motor: 1750 r.p.m. Número de pólos do motor: 4 polos. Número de pistões (cabeçotes): 2 pistões Número de motores: 1 motor. Garantia de no mínimo 12 meses. Com registro no Inmetro/Anvisa	4.202,80		0,0000	0,00	0,00

Total por Extensão: (setenta e sete mil setecentos e quarenta e quatro reais )

Curitiba, 29 de Novembro de 2019

Luciana  
 Analista em Licitações

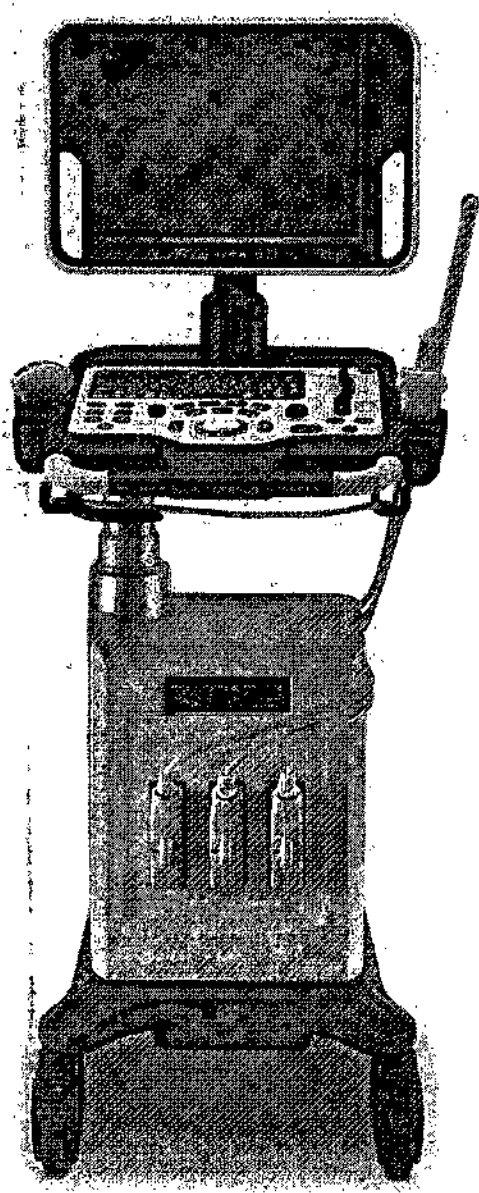

# DC-30

Sistema de Diagnóstico por Ultrassom

**Capacidade | Versatilidade**



**mindray**  
healthcare within reach



## Alta Performance

Com o preço mais competitivo na indústria, o DC30 é a resposta perfeita para o desenvolvimento de imagens de alta qualidade, com recursos adicionais como Auto IMT, iScan, 4D e Doppler Tissue.

## Harmônica de Pulso Invertido

Harmônica de Pulso Invertido promove redução de ruídos e melhor resolução de contraste.

## iClear

iClear é o Filtro de Freqüência de Pulso que promove melhor definição de imagem, promovendo melhor diferenciação das interfaces.

## iBeam

Composição Espacial de Imagem, permite o uso de múltiplos ângulos para a formação de uma única imagem. Promove melhor resolução das imagens.

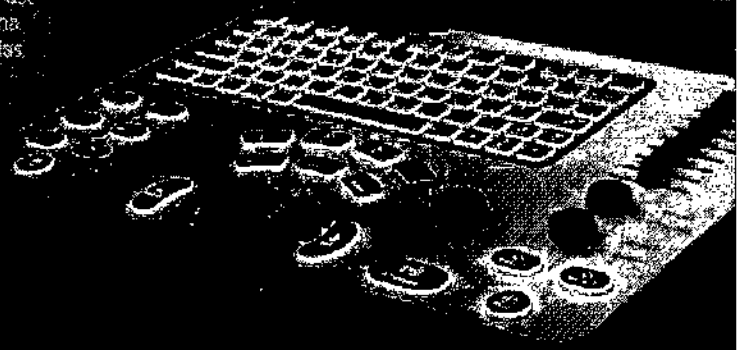
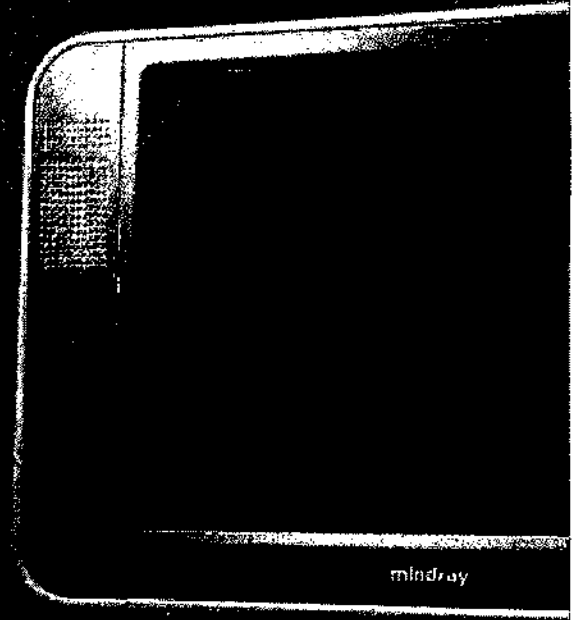

## Funções Avançadas ao seu Alcance

### Auto IMT

Medida Automática da Camada Média Intimal da Carótida com relatório de medidas.

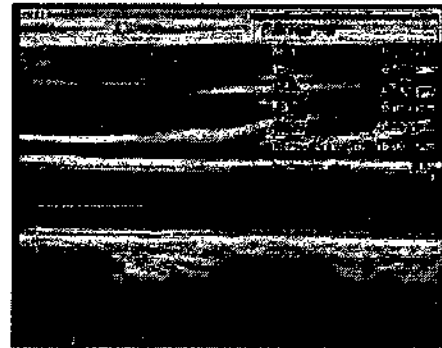

Auto IMT

### iScape™

Imagem Panorâmica em Tempo Real.

Proporciona excepcional visualização anatômica.



iScape em Tireóide

### Imagem 4D & iPage™

Possibilidade de Imagem em 4D. Software Multislice (Cortes Tomográficos) iPage para um estudo mais completo das estruturas fetais.

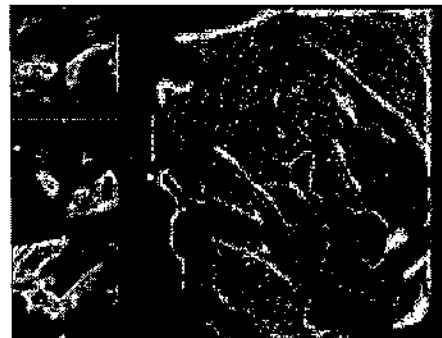

Face Fetal em 3D

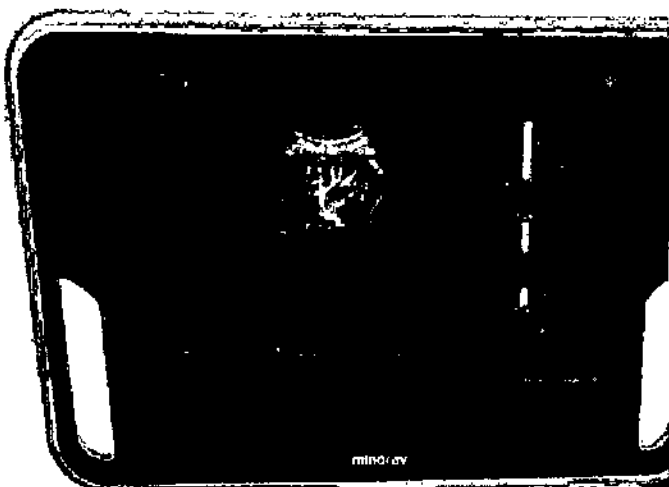

### Elastografia de Toque Natural

Baseada na exclusiva tecnologia Mindray, a Elastografia de Toque Natural promove menor dependência do usuário e melhor acurácia diagnóstica.

### UWN Imagem de Contraste

Utiliza as características do agente de contraste com a segunda harmônica e o sinal fundamental não linear para melhorar a relação sinal/ruído e fornecer um diagnóstico mais detalhado e longo durante a ingestão do agente de contraste.

### TDI & Free Xros M

Ferramentas para aplicações em Cardiologia como Doppler Tissular e Modo M Anatômico. O Pacote TDI fornece ainda: TVI, TEI, TVM e TVD para uma análise mais completa.





# Funções Avançadas ao seu Alcance

## iScanHelper

Módulo Tutorial

Software tutorial com imagens didáticas, posicionamento do transdutor, etc.

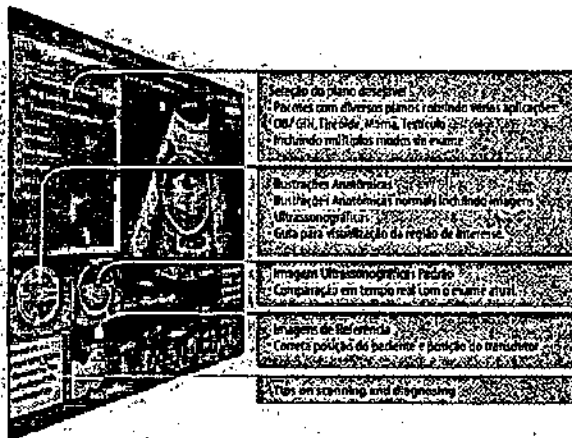

## Medsight

Transferência de imagens para dispositivo móvel



Medsight permite o envio de imagens para dispositivo móvel durante ou após o exame.



- Download para dispositivo móvel para Apple ou Android
- Transferência de imagens para dispositivos móveis
- Transferência de imagens para dispositivos móveis
- Transferência de imagens para dispositivos móveis
- Transferência de imagens para dispositivos móveis
- Transferência de imagens para dispositivos móveis
- Transferência de imagens para dispositivos móveis
- Transferência de imagens para dispositivos móveis

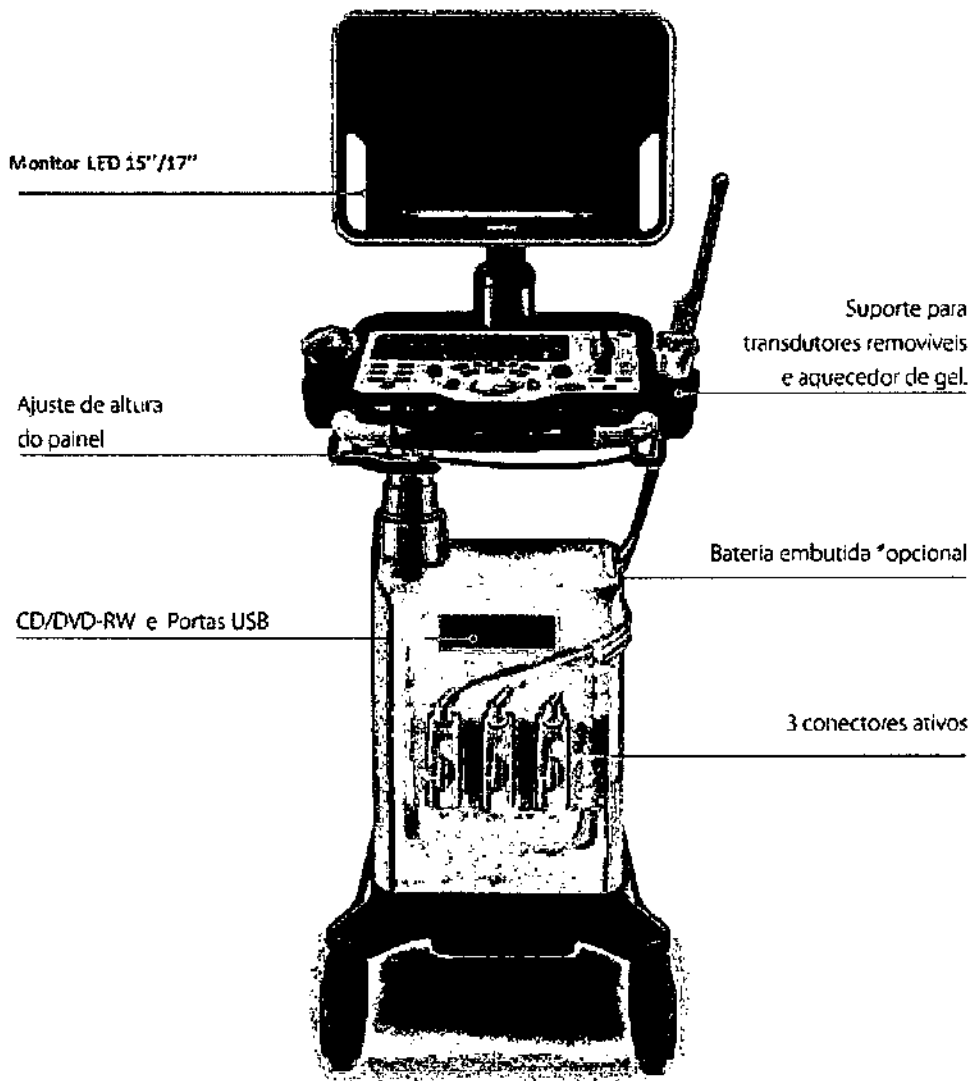

*[Handwritten mark]*



Fimão com pele



Fimão sem pele

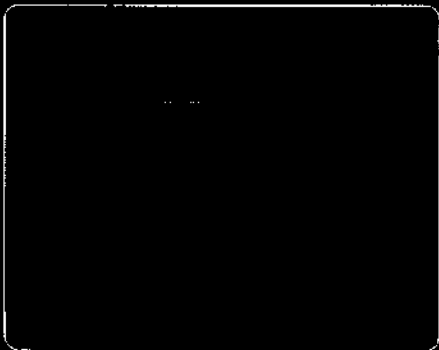

Fimão com pele

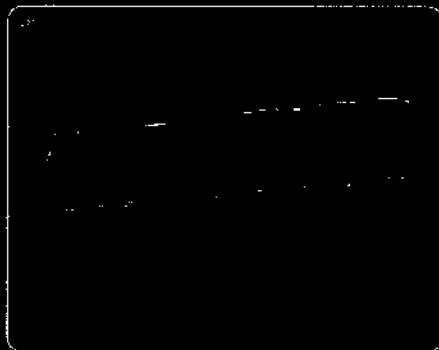

Fimão com pele

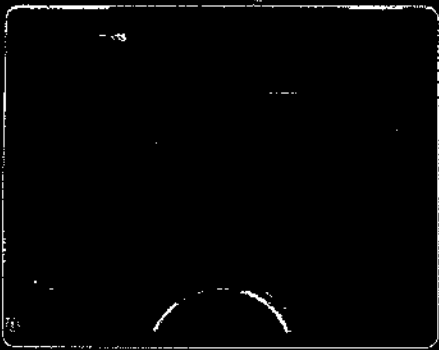

Fimão com pele

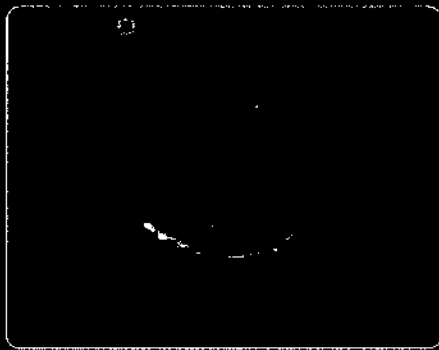

Fimão com pele

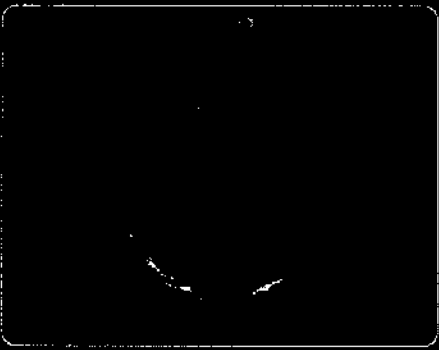

Fimão com pele

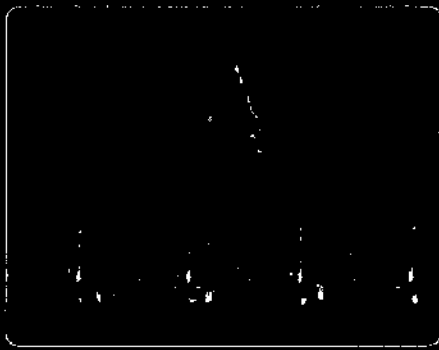

Fimão com pele

Fimão com pele

A

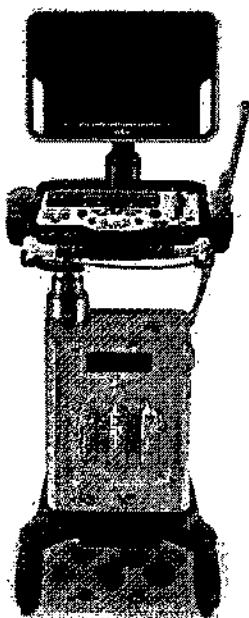

<p>Mindray Building, Keji 12th Road South, High-tech Industrial Park, Nanshan, Shenzhen 518057, P.R. China Tel: +86 755 8188 8998 Fax: +86 755 36582630 E-mail: info-market@mindray.com www.mindray.com</p>	<p><small>mindray is a registered trademark or trademarks owned by Shenzhen Mindray Bio-medical Electronics Co., LTD. ©2015 Shenzhen Mindray Bio-Medical Electronics Co., Ltd. All rights reserved. Specifications subject to change without prior notice. P/N:ENG-DC-30-210385X0P-20160324</small></p> <p><b>mindray</b></p>
---	---

Handwritten signature or mark.

H74



# CERTIFICADO / CERTIFICATE BRA 16/03250

SGS Order Ref. BRA-CERT170600678-03

## Empresa Solicitante / Applicant

VR Medical Importadora e Distribuidora de Produtos Médicos Ltda.

CNPJ: 04.718.143/0001-94

Rua Batataes, 391, conj. 11, 13 e 8º andar, Jardim Paulista., 01423-010; São Paulo, SP, Brazil

## Empresa Fabricante / Manufacturer

Shenzhen Mindray Bio-Medical Electronics Co., Ltd.

1203 Nanhuan avenue Guangming District, Shenzhen, 518106, Guangdong, China

## Normas de Referência / Standards

IEC 60601-2-37:2007, ABNT NBR IEC 60601-1:2010 + Emenda IEC: 2012, ABNT NBR IEC 60601-1-2:2010, ABNT NBR IEC 60601-1-6:2011, RDC nº 27 da ANVISA, de 21 de Junho de 2011, Instrução Normativa nº4, de 24 de Setembro de 2015, Portaria INMETRO nº 350, de 06 de setembro de 2010

## Modelo de Certificação / Certification Model: 5

Data da Auditoria de Fábrica / Factory Inspection Date: 18/04/2017

Data da Auditoria de SAC / Customer Services Inspection Date: 17/10/2016

Relatórios de Ensaio / Test Report References: GZME160400032301 - SGS (16/05/2016).

GZME160400032401 - SGS (28/04/2015), GZME16000032302 - SGS (17/05/2016), GZME160400032303 - SGS (17/05/2016)

## Histórico de Revisões / Revision History

Revisão 00 - 16/07/2016 - Inicial

Revisão 01 - 30/06/2017 - Alterações de características do modelo

### Data de revisão /

### Revision date

30/06/2017

### Data de validade /

### Valid until

16/07/2021

### Data de emissão /

### Issue date

16/07/2016

A validade deste Certificado de Conformidade está atrelada à realização das avaliações de manutenção e tratamento de possíveis não conformidades de acordo com as orientações da SGS previstas no RAC específico. Para verificação da condição atualizada de regularidade deste Certificado de Conformidade, quando se tratar de certificações dentro do âmbito do SBAC, deve ser consultado o banco de dados de produtos e serviços certificados do INMETRO e, quando fora do âmbito do SBAC, a SGS deve ser consultada.

The validity of this Certificate depends upon the fulfillment of the surveillance process and the resolution of any non eventual non conformity, in accordance with the guidelines from SGS foreseen in specific RAC. In the case of certifications within the scope of the SBAC, to check the updated condition and regularity of this Certificate, INMETRO's database for certified products and services shall be consulted and, when outside the SBAC scope, SGS shall be consulted.

Certifico que o ato de autenticação de atos foi anexado na última folha do documento.

Autorizado por

*Patricia Hellmeister*

Patricia Hellmeister

Diretora

SGS ICS Certificadora Ltda.

CNPJ: 00.272.073/0001-32

Avenida Andrômeda, 832 - 5º andar - parte

Alpha Condé II - 06473-000 - Barueri - SP - Brasil

Fone: 11-3883-8880 / Fax: 11-3883-8899

www.br.sgs.com

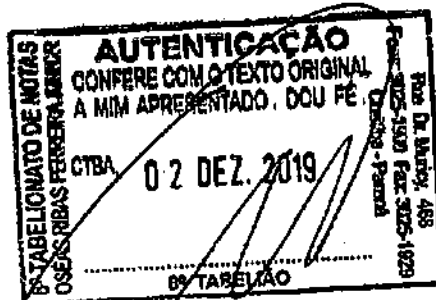

Certificado de Conformidade válido somente acompanhado das páginas de 1 a 4  
This Conformity Certificate is valid only with the pages 1 to 4



Este documento é emitido pela SGS e está sujeito às suas Condições Gerais de Fornecimento disponíveis em [www.sgs.com/terms\\_and\\_conditions.htm](http://www.sgs.com/terms_and_conditions.htm). Atenção especial deverá ser dada aos elementos relativos às limitações acerca da responsabilidade, indenização e jurisdição ora estabelecidos. A autenticidade deste documento poderá ser verificada junto a SGS. Qualquer alteração não autorizada, falsificação, contrafeição do conteúdo ou da aparência deste documento é ilegal e os responsáveis serão processados na integral extensão da lei.

This certificate is issued by the company under its General Conditions for Certification Services accessible at [www.sgs.com/terms\\_and\\_conditions.htm](http://www.sgs.com/terms_and_conditions.htm). Attention is drawn to the limitations of liability defined therein and in the Test Report here above mentioned which findings are reflected in this Certificate. Any unauthorized alteration, forgery or falsification of the content or appearance of this document is unlawful and offenders may be prosecuted to the fullest extent of the law.

275



# CERTIFICADO / CERTIFICATE BRA 16/03250

Emitido em / Issued on 30/06/2017

Continuação / Continuation

## Escopo da Certificação / Scope of Certification

Equipamento Médico / Medical Equipment (Sistema de ultrassom Diagnóstico)

Modelo / Model: DC-30, DC-28, DC-32

Marca / Trademark:

100-127 Va.c. ou 220-240 Va.c; 50/60Hz; 420VA; Saída Auxiliar: 288VA; Bateria Recarregável: 14.8 Vd.c; 6600 mAh;

Classe I; Operação Contínua; Parte Aplicada Tipo BF; IPX0 (equipamento), IPX7 (transdutores), IPX8 (pedal)

## Informações Adicionais / Additional Information

Manual: H-046-009730-00 (V1.0)

Software: 1.0

Versão do Projeto / Project Version: 1.0

Lista de Acessórios / Accessories List		
Modelo / Model	Código / Code	Descrição / Description
35C50P	120-004127-00	sonda
75L38P	120-004133-00	sonda
6CV1P	120-001510-00	sonda
2P2P	120-001545-00	sonda
7L5P	120-001524-00	sonda
6C2P	120-001503-00	sonda
D6-2P	120-004139-00	sonda
7L4P	120-001517-00	sonda
3C5P	120-001496-00	sonda
NGB-001 Metal/agulha removível; Metal/agulha não removível	115-002020-00 PR1A-30-90212	Suporte Guiado por Agulha
NGB-002 Metal/agulha não removível	PL1A-30-90241	Suporte Guiado por Agulha
NGB-004 Metal/agulha não removível	PR3A-30-91145	Suporte Guiado por Agulha
NGB-005 Metal/agulha não removível	0022-30-90461	Suporte Guiado por Agulha
NGB-006 Plástico/agulha removível Metal/agulha removível	0022-30-32954 0022-30-90735	Suporte Guiado por Agulha
NGB-007	0022-30-33013 0022-30-90739	Suporte Guiado por Agulha

Certifico que o selo de autenticidade de atos foi afixado na última folha do documento.

SGS ICS Certificadora Ltda.  
 CNPJ: 00.272.073/000132  
 Avenida Andrômeda, 832 - 5º andar - parte  
 Alpha Conde II - 06473-000 - Barueri - SP - Brasil  
 Fone: 11-3883-8880 / Fax: 11-3883-8899  
 www.br.sgs.com

Página / Page 2 / 4

Esta página é parte integrante do certificado e não pode ser separada.  
This page is an integral part of the certificate and is not valid when separate.

**ATENTICAÇÃO**  
 CONFERE COM O TEXTO ORIGINAL  
 A MIM APRESENTADO( ) DOU FE.  
 CTBA, 02 DEZ/2019  
 8º TABELÃO

STABELONATO DE NOTAS  
 C/SES RIBAS FERREIRA JUNIOR  
 Rua Dr. Nancy, 468  
 Fone: 3025-1900 Fax: 3025-1929  
 Curitiba - Paraná



Este documento é emitido pela SGS e está sujeito às suas Condições Gerais de Fornecimento disponíveis em [www.sgs.com/terms\\_and\\_conditions.htm](http://www.sgs.com/terms_and_conditions.htm). Atenção especial deverá ser dada aos elementos relativos às limitações de responsabilidade, indenização e jurisdição ora estabelecidos. A autenticidade deste documento poderá ser verificada junto à SGS. Qualquer alteração, não autorizada, falsificação, contração do conteúdo ou da aparência deste documento é ilegal e os responsáveis serão processados na integral extensão da lei.

This certificate is issued by the company under its General Conditions for Certification Services accessible at [www.sgs.com/terms\\_and\\_conditions.htm](http://www.sgs.com/terms_and_conditions.htm). Attention is drawn to the limitations of liability defined therein and in the Test Report here above mentioned which findings are reflected in this Certificate. Any unauthorized alteration, forgery or falsification of the content or appearance of this document is unlawful and offenders may be prosecuted to the fullest extent of the law.

2176

# CERTIFICADO / CERTIFICATE BRA 16/03250

Emitido em / Issued on 30/06/2017

Continuação / Continuation



Plástico/agulha removível		
Metal/agulha removível		
NGB-011	0022-30-90755	Suporte Guiado por Agulha
Metal/agulha não removível		
Baterias embutidas	115-010529-00	LI34I002A 14.8V6600mAh
Driver de DVD	115-010538-00	/
Aquecedor de gel de ultrassom	024-000796-00	/
Módulo 4D	115-038183-00	/
Módulo de ECG	115-036985-00	/
Derivação de ECG (configurado com o módulo de ECG primeiramente)	0010-30-42732 0010-30-42731 0010-20-12225	/
Pedal (um pedal, dois pedais, três pedais)	115-016024-00 0020-30-90610 115-005252-00	/
DICOM Básico	115-002640-00	DICOM
Lista de trabalho DICOM		
DICOM MPPS		
Consultar/Recuperar DICOM		
Relatório estruturado OB/GYN DICOM		
Relatório estruturado vascular DICOM		
Relatório estruturado cardíaco DICOM		
Pacote de nervos	110-004542-00	Aplicação pacote de software
Pacote emergencial e crítico	110-004543-00	
IMT	110-004544-00	
Imagem CW	110-004545-00	/
Visualização iScape	110-004546-00	/
Imagens Free Xros M	110-004547-00	/
Imagem de Doppler do tecido (TDI)	110-004548-00	/

Certifico que o selo de autenticidade de atos foi afixado na última folha do documento.

SGS ICS Certificadora Ltda.  
 CNPJ: 00.272.073/0001-32  
 Avenida Andrômeda, 832 - 5º andar - parte  
 Alpha Conde It - 08473-000 - Barueri - SP - Brasil  
 Fone: 11-3883-8880 / Fax: 11-3883-8899  
 www.br.sgs.com

Página / Page 3 / 4

Esta página é parte integrante do certificado e não pode ser separado.  
 This page is an integral part of the certificate and is not valid when separated.

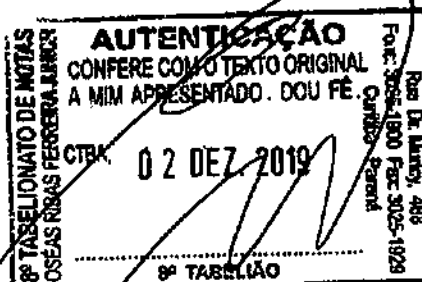

2177



# CERTIFICADO / CERTIFICATE BRA 16/03250

Emitido em / Issued on 30/06/2017

Continuação / Continuation

Imagem Smart 3D	110-004549-00	/
Imagem com contraste	110-004550-00	/
Imagem de elastografia	110-004551-00	/
iScanHelper	110-004552-00	/
Analogica: MITSUBISHI P93W-Z SONY UP-X898MD Digital: SONY UP-D897	/	Impressora de video preto/branco
SONY UP-D23/25MD	/	Impressora colorida de video (analogica)
HP DESKJET INK ADVANTAGE 2020hc	/	Impressora de grafico/texto
MR213701	/	Módulo de tela de toque
1 pedal: FS-81-SP-2	115-016024-00	Pedal (tipo USB)
2 pedais: 971-SWNOM	0020-30-90610	
3 pedais: 971-SWNOM	115-005252-00	



SGS ICS Certificadora Ltda.  
CNPJ: 00.272.073/0001-32  
Avenida Andrômeda, 832 - 5º andar - parte  
Alpha Conde II - 06473-000 - Barueri - SP - Brasil  
Fone: 11-3883-8880 / Fax: 11-3883-8899  
www.br.sgs.com

Página / Page 4 / 4

Esta página é parte integrante do certificado e não pode ser separada.  
This page is an integral part of the certificate and is not valid when separate.



Este documento é emitido pela SGS e está sujeito às suas Condições Gerais de Fornecimento disponíveis em [www.sgs.com/terms\\_and\\_conditions.htm](http://www.sgs.com/terms_and_conditions.htm). Atenção especial deverá ser dada nos elementos relativos às limitações acerca da responsabilidade, indenização e jurisdição ora estabelecidos. A autenticidade deste documento poderá ser verificada junto a SGS. Qualquer alteração não autorizada, falsificação, contrafeição do conteúdo ou de

This certificate is issued by the company under its General Conditions for Certification Services accessible at [www.sgs.com/terms\\_and\\_conditions.htm](http://www.sgs.com/terms_and_conditions.htm). Attention is drawn to the limitations of liability defined therein and in the Test Report here above mentioned which findings are reflected in this Certificate. Any unauthorized alteration, forgery or falsification of the content or appearance of this document is unlawful and offenders







**EMPRESA: GARDENIA AZUL RIO TECH SERVICES LTDA**  
**ENDEREÇO: Rua Costa Rica 294**  
**BAIRRO: Penha CEP: 31020-40 - RIO DE JANEIRO/RJ**  
**CNPJ: 04.050.736/0001-29**  
**PROCESSO: 25351.578241/2009-91 AUTORIZAÇÃO: 2.05455.1**  
**ATIVIDADE/CLASSE: 31.923.333/0001-5K**  
**ARMAZENAR: CORRELATOS**  
**DISTRIBUIR: CORRELATOS**  
**EXPEDIR: CORRELATOS**

**EMPRESA: petróleo concreto e serviços técnicos ltda**  
**ENDEREÇO: RUA EDMUNDO LACERDA 250**  
**BAIRRO: SALDANHA MARINHO CEP: 25640-241 - PETRÓPOLIS/RJ**  
**CNPJ: 01.950.853/0001-83**  
**PROCESSO: 25351.091118/06-19 AUTORIZAÇÃO: 2.001234.9**  
**ATIVIDADE/CLASSE: 31.923.333/0001-5K**  
**ARMAZENAR: CORRELATO**  
**DISTRIBUIR: CORRELATO**  
**EXPORTAR: CORRELATO**  
**IMPORTAR: CORRELATO**

**EMPRESA: CONEXÃO COMÉRCIO E REPRESENTAÇÃO DE MAT. HOSPITALAR LTDA**  
**ENDEREÇO: Rua Tereza de Castro, 249**  
**BAIRRO: Botafogo CEP: 21040-113 - RIO DE JANEIRO/RJ**  
**CNPJ: 01.422.333/0001-5K**  
**PROCESSO: 25351.027873/00-19 AUTORIZAÇÃO: 2.00228.1**  
**ATIVIDADE/CLASSE: 31.923.333/0001-5K**  
**DISTRIBUIR: CORRELATO**

**EMPRESA: EBM Equipamentos Eletromédicos e Materiais Cirúrgicos Ltda**  
**ENDEREÇO: AVENIDA TAQUARA 585, C.J. 301/202 E 404**  
**BAIRRO: PETRÓPOLIS CEP: 20460-210 - PORTO ALEGRE/RS**  
**CNPJ: 94.384.832/0001-27**  
**PROCESSO: 25351.021918/06-01 AUTORIZAÇÃO: 2.00233.3**  
**ATIVIDADE/CLASSE: 31.923.333/0001-5K**  
**ARMAZENAR: CORRELATO**  
**DISTRIBUIR: CORRELATO**  
**EXPORTAR: CORRELATO**

**EMPRESA: MEDICALWAY EQUIPAMENTOS MÉDICOS LTDA**  
**ENDEREÇO: RODOVIA CURITIBA/PONTA GROSSA BR 277, N° 3931, KM 04**  
**BAIRRO: ORLEANS CEP: 82305100 - CURITIBA/PR**  
**CNPJ: 02.945.352/0001-32**  
**PROCESSO: 25351.021918/06-01 AUTORIZAÇÃO: 2.00407.3**  
**ATIVIDADE/CLASSE: 31.923.333/0001-5K**  
**ARMAZENAR: CORRELATO**  
**DISTRIBUIR: CORRELATO**  
**IMPORTAR: CORRELATO**

**EMPRESA: PROMÉDICA PRODUTOS HOSPITALARES LTDA**  
**ENDEREÇO: RUA CONDE DE PORTO ALEGRE 57**  
**BAIRRO: BOCA CEP: 20660-010 - RIO DE JANEIRO/RJ**  
**CNPJ: 02.204.624/0001-01**  
**PROCESSO: 25351.021918/06-01 AUTORIZAÇÃO: 2.00593.3**  
**ATIVIDADE/CLASSE: 31.923.333/0001-5K**  
**ARMAZENAR: CORRELATO**  
**DISTRIBUIR: CORRELATO**  
**EXPEDIR: CORRELATO**  
**IMPORTAR: CORRELATO**

**EMPRESA: TRANSPORTADORA PADRE DOMINIZI**  
**ENDEREÇO: rua almeida correa, 430**  
**BAIRRO: Jd das bandeiras CEP: 1305110 - CAMPINAS/SP**  
**CNPJ: 49.601.610/0001-30**  
**PROCESSO: 25351.253718/2010-39 AUTORIZAÇÃO: 2.05455.1**  
**ATIVIDADE/CLASSE: 31.923.333/0001-5K**  
**TRANSPORTAR: COSMÉTICOS/PERFUMES/PRODUTOS DE HIGIENE**

**EMPRESA: RMS IMPORT IMPORTAÇÃO EXPORTAÇÃO LTDA**  
**ENDEREÇO: RUA BARONESSA DE BELA VISTA, 300/202**  
**BAIRRO: CAMPO BELLO CEP: 04612001 - SÃO PAULO/SP**  
**CNPJ: 11.164.099/0001-89**  
**PROCESSO: 25351.319149/2010-71 AUTORIZAÇÃO: 2.05455.3**  
**ATIVIDADE/CLASSE: 31.923.333/0001-5K**  
**ARMAZENAR: COSMÉTICOS/PERFUMES/PRODUTOS DE HIGIENE**  
**DISTRIBUIR: COSMÉTICOS/PERFUMES/PRODUTOS DE HIGIENE**  
**EXPEDIR: COSMÉTICOS/PERFUMES/PRODUTOS DE HIGIENE**  
**IMPORTAR: COSMÉTICOS/PERFUMES/PRODUTOS DE HIGIENE**

**EMPRESA: EXPRESSO LIDMAR LTDA**  
**ENDEREÇO: RODOVIA RST 453, N° 1478, FLUNDOS**  
**BAIRRO: MORNO D'ÁGUA CEP: 93900000 - LAJEADOURAS**  
**CNPJ: 01.623.293/0001-13**  
**PROCESSO: 25351.052418/2010-74 AUTORIZAÇÃO: 2.05455.3**  
**ATIVIDADE/CLASSE: 31.923.333/0001-5K**  
**TRANSPORTAR: COSMÉTICOS/PERFUMES/PRODUTOS DE HIGIENE**

**EMPRESA: LUZ E CIA LTDA**  
**ENDEREÇO: RUA PEDRO FERNANDES N° 80**  
**BAIRRO: BOA ESPERANÇA CEP: 7805471 - CUIABÁ/MT**  
**CNPJ: 05.354.822/0001-89**  
**PROCESSO: 25351.119337/2010-71 AUTORIZAÇÃO: 2.05455.3**  
**ATIVIDADE/CLASSE: 31.923.333/0001-5K**  
**ARMAZENAR: COSMÉTICOS/PRODUTOS DE HIGIENE**  
**DISTRIBUIR: COSMÉTICOS/PRODUTOS DE HIGIENE**  
**EMPRESA: SILVA E SILVA DISTRIBUIDORA FARMACÊUTICA LTDA**  
**ENDEREÇO: RUA AGNOR COULART 480, SALA 03**

**EMPRESA: AGENCIA AZUL RIO TECH SERVICES LTDA**  
**ENDEREÇO: Rua Costa Rica 294**  
**BAIRRO: Penha CEP: 31020-40 - RIO DE JANEIRO/RJ**  
**CNPJ: 04.050.736/0001-29**  
**PROCESSO: 25351.578241/2009-91 AUTORIZAÇÃO: 2.05455.1**  
**ATIVIDADE/CLASSE: 31.923.333/0001-5K**  
**ARMAZENAR: CORRELATOS**  
**DISTRIBUIR: CORRELATOS**  
**EXPEDIR: CORRELATOS**

**EMPRESA: petróleo concreto e serviços técnicos ltda**  
**ENDEREÇO: RUA EDMUNDO LACERDA 250**  
**BAIRRO: SALDANHA MARINHO CEP: 25640-241 - PETRÓPOLIS/RJ**  
**CNPJ: 01.950.853/0001-83**  
**PROCESSO: 25351.091118/06-19 AUTORIZAÇÃO: 2.001234.9**  
**ATIVIDADE/CLASSE: 31.923.333/0001-5K**  
**ARMAZENAR: CORRELATO**  
**DISTRIBUIR: CORRELATO**  
**EXPORTAR: CORRELATO**  
**IMPORTAR: CORRELATO**

**EMPRESA: CONEXÃO COMÉRCIO E REPRESENTAÇÃO DE MAT. HOSPITALAR LTDA**  
**ENDEREÇO: Rua Tereza de Castro, 249**  
**BAIRRO: Botafogo CEP: 21040-113 - RIO DE JANEIRO/RJ**  
**CNPJ: 01.422.333/0001-5K**  
**PROCESSO: 25351.027873/00-19 AUTORIZAÇÃO: 2.00228.1**  
**ATIVIDADE/CLASSE: 31.923.333/0001-5K**  
**DISTRIBUIR: CORRELATO**

**EMPRESA: EBM Equipamentos Eletromédicos e Materiais Cirúrgicos Ltda**  
**ENDEREÇO: AVENIDA TAQUARA 585, C.J. 301/202 E 404**  
**BAIRRO: PETRÓPOLIS CEP: 20460-210 - PORTO ALEGRE/RS**  
**CNPJ: 94.384.832/0001-27**  
**PROCESSO: 25351.021918/06-01 AUTORIZAÇÃO: 2.00233.3**  
**ATIVIDADE/CLASSE: 31.923.333/0001-5K**  
**ARMAZENAR: CORRELATO**  
**DISTRIBUIR: CORRELATO**  
**EXPORTAR: CORRELATO**

**EMPRESA: MEDICALWAY EQUIPAMENTOS MÉDICOS LTDA**  
**ENDEREÇO: RODOVIA CURITIBA/PONTA GROSSA BR 277, N° 3931, KM 04**  
**BAIRRO: ORLEANS CEP: 82305100 - CURITIBA/PR**  
**CNPJ: 02.945.352/0001-32**  
**PROCESSO: 25351.021918/06-01 AUTORIZAÇÃO: 2.00407.3**  
**ATIVIDADE/CLASSE: 31.923.333/0001-5K**  
**ARMAZENAR: CORRELATO**  
**DISTRIBUIR: CORRELATO**  
**IMPORTAR: CORRELATO**

**EMPRESA: PROMÉDICA PRODUTOS HOSPITALARES LTDA**  
**ENDEREÇO: RUA CONDE DE PORTO ALEGRE 57**  
**BAIRRO: BOCA CEP: 20660-010 - RIO DE JANEIRO/RJ**  
**CNPJ: 02.204.624/0001-01**  
**PROCESSO: 25351.021918/06-01 AUTORIZAÇÃO: 2.00593.3**  
**ATIVIDADE/CLASSE: 31.923.333/0001-5K**  
**ARMAZENAR: CORRELATO**  
**DISTRIBUIR: CORRELATO**  
**EXPEDIR: CORRELATO**  
**IMPORTAR: CORRELATO**

**EMPRESA: TRANSPORTADORA PADRE DOMINIZI**  
**ENDEREÇO: rua almeida correa, 430**  
**BAIRRO: Jd das bandeiras CEP: 1305110 - CAMPINAS/SP**  
**CNPJ: 49.601.610/0001-30**  
**PROCESSO: 25351.253718/2010-39 AUTORIZAÇÃO: 2.05455.1**  
**ATIVIDADE/CLASSE: 31.923.333/0001-5K**  
**TRANSPORTAR: COSMÉTICOS/PERFUMES/PRODUTOS DE HIGIENE**

**EMPRESA: RMS IMPORT IMPORTAÇÃO EXPORTAÇÃO LTDA**  
**ENDEREÇO: RUA BARONESSA DE BELA VISTA, 300/202**  
**BAIRRO: CAMPO BELLO CEP: 04612001 - SÃO PAULO/SP**  
**CNPJ: 11.164.099/0001-89**  
**PROCESSO: 25351.319149/2010-71 AUTORIZAÇÃO: 2.05455.3**  
**ATIVIDADE/CLASSE: 31.923.333/0001-5K**  
**ARMAZENAR: COSMÉTICOS/PERFUMES/PRODUTOS DE HIGIENE**  
**DISTRIBUIR: COSMÉTICOS/PERFUMES/PRODUTOS DE HIGIENE**  
**EXPEDIR: COSMÉTICOS/PERFUMES/PRODUTOS DE HIGIENE**  
**IMPORTAR: COSMÉTICOS/PERFUMES/PRODUTOS DE HIGIENE**

**EMPRESA: ALGEM COMÉRCIO E DISTRIBUIÇÃO LTDA**  
**ENDEREÇO: AVENIDA FIJAD LUTALLA LNU**  
**BAIRRO: VILA MARIA TRINDADE CEP: 02745000 - SÃO PAULO/SP**  
**CNPJ: 06.036.892/0001-11**  
**PROCESSO: 25351.432209/2006-39 AUTORIZAÇÃO: 2.03429.8**  
**ATIVIDADE/CLASSE: 31.923.333/0001-5K**  
**ARMAZENAR: SANEANTE DOMIS**  
**DISTRIBUIR: SANEANTE DOMIS**  
**EXPEDIR: SANEANTE DOMIS**

**RESCISÃO - RE Nº 2.994, DE 1º DE JULHO DE 2010**  
 O Diretor-Presidente da Agência Nacional de Vigilância Sanitária, no uso das atribuições que lhe conferem o Decreto de nomeação de 4 de janeiro de 2005, do Presidente da República, e o inciso X do art. 13 do Regulamento da ANVISA, aprovado pelo Decreto nº 3.029, de 16 de abril de 1999, tendo em vista o disposto no inciso VIII do art. 16 e no inciso I, § 1º do art. 35 do Regulamento Interno da ANVISA, aprovado nos termos do Anexo I da Portaria nº 354, de 11 de agosto de 2006, republicada no DOU de 21 de agosto de 2006, considerando o disposto no inciso I do art. 41, da Portaria nº 354, de 2006, resolve:  
 Art. 1º Conceder Autorização de Funcionamento para Empresas de Cosméticos, constantes no anexo desta Resolução.  
 Art. 2º Esta Resolução entra em vigor na data de sua publicação.

**DIREU RANSO DE MELLO**  
**ANEXO**

**EMPRESA: EBMEX EMPRESA BRASILEIRA DE TRANSPORTES IMPORTAÇÃO E EXPORTAÇÃO LTDA**  
**ENDEREÇO: RUA ABAIARA, N° 53**  
**BAIRRO: CIDADE JARDIM CUMBICA CEP: 07180210 - GUARULHOS/SP**  
**CNPJ: 01.113.401/0001-46**  
**PROCESSO: 25351.326702/2010-18 AUTORIZAÇÃO: 2.05453.4**  
**ATIVIDADE/CLASSE: 31.923.333/0001-5K**  
**TRANSPORTAR: COSMÉTICOS/INSUMOS E COSMÉTICOS/PERFUMES/PRODUTOS DE HIGIENE**  
**EMPRESA: Delle & Della Indústria e Comércio de Cosméticos Ltda**  
**ENDEREÇO: Avenida dos Pirineus - quadra 16, lot 23**  
**BAIRRO: Parque dos Pirineus CEP: 75871600 - ANÁPOLIS/GO**  
**CNPJ: 11.473.673/0001-31**  
**PROCESSO: 25351.145196/2010-31 AUTORIZAÇÃO: 2.05457.0**  
**ATIVIDADE/CLASSE: 31.923.333/0001-5K**  
**ARMAZENAR: COSMÉTICOS**  
**DISTRIBUIR: COSMÉTICOS**  
**EMBALAR: COSMÉTICOS**  
**EXPEDIR: COSMÉTICOS**  
**FABRICAR: COSMÉTICOS**  
**REEMBALAR: COSMÉTICOS**

**EMPRESA: TRANSPORTADORA PADRE DOMINIZI**  
**ENDEREÇO: rua almeida correa, 430**  
**BAIRRO: Jd das bandeiras CEP: 1305110 - CAMPINAS/SP**  
**CNPJ: 49.601.610/0001-30**  
**PROCESSO: 25351.253718/2010-39 AUTORIZAÇÃO: 2.05455.1**  
**ATIVIDADE/CLASSE: 31.923.333/0001-5K**  
**TRANSPORTAR: COSMÉTICOS/PERFUMES/PRODUTOS DE HIGIENE**

**EMPRESA: RMS IMPORT IMPORTAÇÃO EXPORTAÇÃO LTDA**  
**ENDEREÇO: RUA BARONESSA DE BELA VISTA, 300/202**  
**BAIRRO: CAMPO BELLO CEP: 04612001 - SÃO PAULO/SP**  
**CNPJ: 11.164.099/0001-89**  
**PROCESSO: 25351.319149/2010-71 AUTORIZAÇÃO: 2.05455.3**  
**ATIVIDADE/CLASSE: 31.923.333/0001-5K**  
**ARMAZENAR: COSMÉTICOS/PERFUMES/PRODUTOS DE HIGIENE**  
**DISTRIBUIR: COSMÉTICOS/PERFUMES/PRODUTOS DE HIGIENE**  
**EXPEDIR: COSMÉTICOS/PERFUMES/PRODUTOS DE HIGIENE**  
**IMPORTAR: COSMÉTICOS/PERFUMES/PRODUTOS DE HIGIENE**

**EMPRESA: EXPRESSO LIDMAR LTDA**  
**ENDEREÇO: RODOVIA RST 453, N° 1478, FLUNDOS**  
**BAIRRO: MORNO D'ÁGUA CEP: 93900000 - LAJEADOURAS**  
**CNPJ: 01.623.293/0001-13**  
**PROCESSO: 25351.052418/2010-74 AUTORIZAÇÃO: 2.05455.3**  
**ATIVIDADE/CLASSE: 31.923.333/0001-5K**  
**TRANSPORTAR: COSMÉTICOS/PERFUMES/PRODUTOS DE HIGIENE**

**EMPRESA: LUZ E CIA LTDA**  
**ENDEREÇO: RUA PEDRO FERNANDES N° 80**  
**BAIRRO: BOA ESPERANÇA CEP: 7805471 - CUIABÁ/MT**  
**CNPJ: 05.354.822/0001-89**  
**PROCESSO: 25351.119337/2010-71 AUTORIZAÇÃO: 2.05455.3**  
**ATIVIDADE/CLASSE: 31.923.333/0001-5K**  
**ARMAZENAR: COSMÉTICOS/PRODUTOS DE HIGIENE**  
**DISTRIBUIR: COSMÉTICOS/PRODUTOS DE HIGIENE**  
**EMPRESA: SILVA E SILVA DISTRIBUIDORA FARMACÊUTICA LTDA**  
**ENDEREÇO: RUA AGNOR COULART 480, SALA 03**

**EMPRESA: AGENCIA AZUL RIO TECH SERVICES LTDA**  
**ENDEREÇO: Rua Costa Rica 294**  
**BAIRRO: Penha CEP: 31020-40 - RIO DE JANEIRO/RJ**  
**CNPJ: 04.050.736/0001-29**  
**PROCESSO: 25351.578241/2009-91 AUTORIZAÇÃO: 2.05455.1**  
**ATIVIDADE/CLASSE: 31.923.333/0001-5K**  
**ARMAZENAR: CORRELATOS**  
**DISTRIBUIR: CORRELATOS**  
**EXPEDIR: CORRELATOS**

**EMPRESA: petróleo concreto e serviços técnicos ltda**  
**ENDEREÇO: RUA EDMUNDO LACERDA 250**  
**BAIRRO: SALDANHA MARINHO CEP: 25640-241 - PETRÓPOLIS/RJ**  
**CNPJ: 01.950.853/0001-83**  
**PROCESSO: 25351.091118/06-19 AUTORIZAÇÃO: 2.001234.9**  
**ATIVIDADE/CLASSE: 31.923.333/0001-5K**  
**ARMAZENAR: CORRELATO**  
**DISTRIBUIR: CORRELATO**  
**EXPORTAR: CORRELATO**  
**IMPORTAR: CORRELATO**

**EMPRESA: CONEXÃO COMÉRCIO E REPRESENTAÇÃO DE MAT. HOSPITALAR LTDA**  
**ENDEREÇO: Rua Tereza de Castro, 249**  
**BAIRRO: Botafogo CEP: 21040-113 - RIO DE JANEIRO/RJ**  
**CNPJ: 01.422.333/0001-5K**  
**PROCESSO: 25351.027873/00-19 AUTORIZAÇÃO: 2.00228.1**  
**ATIVIDADE/CLASSE: 31.923.333/0001-5K**  
**DISTRIBUIR: CORRELATO**

**EMPRESA: EBM Equipamentos Eletromédicos e Materiais Cirúrgicos Ltda**  
**ENDEREÇO: AVENIDA TAQUARA 585, C.J. 301/202 E 404**  
**BAIRRO: PETRÓPOLIS CEP: 20460-210 - PORTO ALEGRE/RS**  
**CNPJ: 94.384.832/0001-27**  
**PROCESSO: 25351.021918/06-01 AUTORIZAÇÃO: 2.00233.3**  
**ATIVIDADE/CLASSE: 31.923.333/0001-5K**  
**ARMAZENAR: CORRELATO**  
**DISTRIBUIR: CORRELATO**  
**EXPORTAR: CORRELATO**

**EMPRESA: MEDICALWAY EQUIPAMENTOS MÉDICOS LTDA**  
**ENDEREÇO: RODOVIA CURITIBA/PONTA GROSSA BR 277, N° 3931, KM 04**  
**BAIRRO: ORLEANS CEP: 82305100 - CURITIBA/PR**  
**CNPJ: 02.945.352/0001-32**  
**PROCESSO: 25351.021918/06-01 AUTORIZAÇÃO: 2.00407.3**  
**ATIVIDADE/CLASSE: 31.923.333/0001-5K**  
**ARMAZENAR: CORRELATO**  
**DISTRIBUIR: CORRELATO**  
**IMPORTAR: CORRELATO**

**EMPRESA: PROMÉDICA PRODUTOS HOSPITALARES LTDA**  
**ENDEREÇO: RUA CONDE DE PORTO ALEGRE 57**  
**BAIRRO: BOCA CEP: 20660-010 - RIO DE JANEIRO/RJ**  
**CNPJ: 02.204.624/0001-01**  
**PROCESSO: 25351.021918/06-01 AUTORIZAÇÃO: 2.00593.3**  
**ATIVIDADE/CLASSE: 31.923.333/0001-5K**  
**ARMAZENAR: CORRELATO**  
**DISTRIBUIR: CORRELATO**  
**EXPEDIR: CORRELATO**  
**IMPORTAR: CORRELATO**

**EMPRESA: TRANSPORTADORA PADRE DOMINIZI**  
**ENDEREÇO: rua almeida correa, 430**  
**BAIRRO: Jd das bandeiras CEP: 1305110 - CAMPINAS/SP**  
**CNPJ: 49.601.610/0001-30**  
**PROCESSO: 25351.253718/2010-39 AUTORIZAÇÃO: 2.05455.1**  
**ATIVIDADE/CLASSE: 31.923.333/0001-5K**  
**TRANSPORTAR: COSMÉTICOS/PERFUMES/PRODUTOS DE HIGIENE**

**EMPRESA: RMS IMPORT IMPORTAÇÃO EXPORTAÇÃO LTDA**  
**ENDEREÇO: RUA BARONESSA DE BELA VISTA, 300/202**  
**BAIRRO: CAMPO BELLO CEP: 04612001 - SÃO PAULO/SP**  
**CNPJ: 11.164.099/0001-89**  
**PROCESSO: 25351.319149/2010-71 AUTORIZAÇÃO: 2.05455.3**  
**ATIVIDADE/CLASSE: 31.923.333/0001-5K**  
**ARMAZENAR: COSMÉTICOS/PERFUMES/PRODUTOS DE HIGIENE**  
**DISTRIBUIR: COSMÉTICOS/PERFUMES/PRODUTOS DE HIGIENE**  
**EXPEDIR: COSMÉTICOS/PERFUMES/PRODUTOS DE HIGIENE**  
**IMPORTAR: COSMÉTICOS/PERFUMES/PRODUTOS DE HIGIENE**

**BAIRRO: OURD PRETO CEP: 3110300 - BELO HORIZONTO/MG**  
**CNPJ: 11.445.342/0001-01**  
**PROCESSO: 25351.251099/2010-01 AUTORIZAÇÃO: 2.05455.1**  
**ATIVIDADE/CLASSE: 31.923.333/0001-5K**  
**EXPORTAR: COSMÉTICOS/PERFUMES/PRODUTOS DE HIGIENE**

**RESCISÃO - RE Nº 2.994, DE 1º DE JULHO DE 2010**  
 O Diretor-Presidente da Agência Nacional de Vigilância Sanitária, no uso das atribuições que lhe conferem o Decreto de nomeação de 4 de janeiro de 2005, do Presidente da República, e o inciso X do art. 13 do Regulamento da ANVISA, aprovado pelo Decreto nº 3.029, de 16 de abril de 1999, tendo em vista o disposto no inciso VIII do art. 16 e no inciso I, § 1º do art. 35 do Regulamento Interno da ANVISA, aprovado nos termos do Anexo I da Portaria nº 354, de 11 de agosto de 2006, republicada no DOU de 21 de agosto de 2006, considerando o disposto no inciso I do art. 41, da Portaria nº 354, de 2006, considerando o disposto no inciso I do art. 41, da Portaria nº 354, de 2006, resolve:  
 Art. 1º Conceder Autorização de Funcionamento para Empresas de Produtos para a Saúde constantes no anexo desta resolução.  
 Art. 2º Esta Resolução entra em vigor na data de sua publicação.

**DIREU RANSO DE MELLO**  
**ANEXO**

**EMPRESA: JW DO BRASIL - IMPORTAÇÃO E EXPORTAÇÃO LTDA - ME**  
**ENDEREÇO: RUA JOSÉ CAMBU DA ROSA, 245**  
**BAIRRO: PRAIA GRANDE CEP: 89390000 - PENHA/SC**  
**CNPJ: 03.788.468/0001-80**  
**PROCESSO: 25351.002884/2010-04 AUTORIZAÇÃO: 2.05455.1**  
**ATIVIDADE/CLASSE: 31.923.333/0001-5K**  
**ARMAZENAR: CORRELATOS**  
**EXPEDIR: CORRELATOS**  
**IMPORTAR: CORRELATOS**  
**EMPRESA: ISSIX TRADE COMÉRCIO, IMPORTAÇÃO E EXPORTAÇÃO LTDA**  
**ENDEREÇO: Rua Angélica Alagassen, 1451 - sala 205 e 206**  
**BAIRRO: Pádua CEP: 57090000 - MACAÉ/RJ**  
**CNPJ: 10.264.332/0001-32**  
**PROCESSO: 25351.337942/2010-07 AUTORIZAÇÃO: 2.05455.1**  
**ATIVIDADE/CLASSE: 31.923.333/0001-5K**  
**ARMAZENAR: CORRELATOS**  
**EXPEDIR: CORRELATOS**  
**IMPORTAR: CORRELATOS**  
**EMPRESA: EXITUSMED COMÉRCIO DE PRODUTOS MÉDICO HOSPITALARES LTDA-ME**  
**ENDEREÇO: R A DRAO JULIO RANG 2117**  
**BAIRRO: SANTA FE CEP: 79021120 - CAMPO GRANDE/MS**  
**CNPJ: 10.855.392/0001-60**  
**PROCESSO: 25351.123395/2010-08 AUTORIZAÇÃO: 2.05455.1**  
**ATIVIDADE/CLASSE: 31.923.333/0001-5K**  
**ARMAZENAR: CORRELATOS**  
**DISTRIBUIR: CORRELATOS**  
**EXPEDIR: CORRELATOS**  
**EMPRESA: GHOSTMED COMÉRCIO DE EQUIPAMENTOS HOSPITALARES LTDA - EPP**  
**ENDEREÇO: Rua Curitiba, 1340**  
**BAIRRO: Itapira CEP: 29101420 - VILA VELHAS**  
**CNPJ: 01.150.649/0001-61**  
**PROCESSO: 25351.317737/2010-11 AUTORIZAÇÃO: 2.05455.1**  
**ATIVIDADE/CLASSE: 31.923.333/0001-5K**  
**ARMAZENAR: CORRELATOS**  
**DISTRIBUIR: CORRELATOS**  
**EXPEDIR: CORRELATOS**

**EMPRESA: INJUMED COMÉRCIO DE MEDICAMENTOS E EQUIPAMENTOS HOSPITALARES LTDA**  
**ENDEREÇO: AV. BELFORD ROXO 50 LOJA 1**  
**BAIRRO: PARQUE SÃO BERNARDO CEP: 24147240 - BELFORD ROXO/RJ**  
**CNPJ: 11.450.056/0001-44**  
**PROCESSO: 25351.324018/2010-13 AUTORIZAÇÃO: 2.05455.1**  
**ATIVIDADE/CLASSE: 31.923.333/0001-5K**  
**ARMAZENAR: CORRELATOS**  
**DISTRIBUIR: CORRELATOS**  
**EXPEDIR: CORRELATOS**  
**EMPRESA: Dipromed Distribuidora de Produtos Medicinos-Hospitalares Ltda**  
**ENDEREÇO: RUA HERMOGÊNIS DE MORAIS 91**  
**BAIRRO: MADALENA CEP: 30616160 - RECIFE/PE**  
**CNPJ: 11.449.180/0001-00**  
**PROCESSO: 25019.0142/2010-16 AUTORIZAÇÃO: 2.05455.1**  
**ATIVIDADE/CLASSE: 31.923.333/0001-5K**  
**ARMAZENAR: CORRELATOS**  
**DISTRIBUIR: CORRELATOS**  
**EXPEDIR: CORRELATOS**

**EMPRESA: TRANSPORTADORA PADRE DOMINIZI**  
**ENDEREÇO: rua almeida correa, 430**  
**BAIRRO: Jd das bandeiras CEP: 1305110 - CAMPINAS/SP**  
**CNPJ: 49.601.610/0001-30**  
**PROCESS**





enchimento rápido. Injetor compatível com o produto: LF Optiventage CT dual head, single packed; 300102; conjunto composto por 1 seringa de 200ml, 1 tubo conector CT (150cm) e 1 tubo em "J" de enchimento rápido. Injetor compatível com o produto: Nemoto A-60, 400101; conjunto composto por 1 seringa de 200ml, 1 tubo conector CT (150cm) e 1 tubo em "J" de enchimento rápido. Injetor compatível com o produto: Medtron Acuron CT. CLASSE: II 80102511244

8419 - MATERIAL - Retificação de Publicação no D.O.U. - Correção pela ANVISA

Seringas Descartáveis 25351.03021/2014-38 FABRICANTE: SHENZHEN ANT HI-TECH INDUSTRIAL Co., Ltd - CHINA

100201; conjunto composto por 1 seringa de 150ml e 1 tubo em "J" de enchimento rápido. Injetor compatível com o produto: Medrad Mark v. DAS; 100202; conjunto composto por 1 seringa de 200ml e 1 tubo em "J" de enchimento rápido. Injetor compatível com o produto: Medrad Mark v. DAS; 100204; conjunto composto com 1 seringa de 150ml e 1 tubo em "J" de enchimento rápido. Injetor compatível com o produto: LF Angiomat 6000, 200204; conjunto composto por 1 seringa de 150ml e 1 tubo em "J" de enchimento rápido. Injetor compatível com o produto: LF Angiomat Illumena. CLASSE: II 80102511245

8419 - MATERIAL - Retificação de Publicação no D.O.U. - Correção pela ANVISA

Monitor de Sinus Vitais 25351.45461/2014-71 MONITOR DE PACIENTE MINDRAY FABRICANTE: SHENZHEN MINDRAY BIO-MEDICAL ELECTRONICS CO., LTD - CHINA

IMEC 15> IMEC 15s> IMEC10> IMEC12> IMECR> IPM10> IPM12> IPM8> uMEC 10> uMEC 12> uMEC 15> uMEC 15s> uMEC 6> uMEC 7>

CLASSE: III 80102511334

8073 - EQUIPAMENTO - Alteração por Acréscimo de Equipamento em Registro de Família de Equipamentos de Médica e Pequeno Portes

Bandagem 25351.87666/2016-44 Fontelaste Plus Bandagem Plástica Adesiva. FABRICANTE: LOHMANN & RAUSCHER INTERNATIONAL GMBH & CO. KG. - ALEMANHA

16752 16753 16754 16755 16756 16757 16758 16759 16760

CLASSE: I 80102511554

80153 - MATERIAL - Alteração de informações em Cadastro

Aparelho de Ultrassom 25351.03258/2016-17 Sistema de Ultrassom Diagnóstico

FABRICANTE: SHENZHEN MINDRAY BIO-MEDICAL ELECTRONICS CO., LTD - CHINA

DC-28; DC-30; DC-32; DC-40; DC-40 Exp; DC-40 Pro; DC-40S; DC-44; Resona6; Resona6 EXT; Resona6 Pro; Resona6 OB; Resona 7; Resona 7 DV; Resona 7 EXP; Resona 7S; Resona 7OB> DC-160> BI-60 Exp> DC-60 Pro> DC-60S> DC-70> DC-70 Exp> DC-70 Pro> DC-70S> DC-70T> TE-7>

CLASSE: II 80102511597

8088 - EQUIPAMENTO - Alteração de informações de Cadastro

WERFEN MEDICAL LTDA 8.00636-1 TEMPO DE COAGULAÇÃO ATIVADA 25351.087504/2016-71 CARTUCHOS GEM DE TESTE ACT

FABRICANTE: INSTRUMENTATION LABORATORY - ESTADOS UNIDOS DA AMÉRICA

Kit com 45 cartuchos CLASSE: III 80003610157

8014 - FV D - Revalidação de registro

Nº de Processos: 67 Total de Empresas: 39

RESOLUÇÃO - RE Nº 3.078, DE 17 DE NOVEMBRO DE 2016

O Gerente-Geral Substituto de Tecnologia de Produtos para Saúde no uso das atribuições que lhe foram conferidas pelo Portaria nº 1.387, de 8 de julho de 2016, no âmbito do disposto no art. 54, I, § 1º da Resolução da Diretoria Colegiada - RDC nº 61, de 3 de fevereiro de 2016, resolve:

Art. 1º Inferir as petições relacionadas à Gerência Geral de Produtos para a Saúde, na conformidade da relação anexo.

Art. 2º O motivo do indeferimento do processo/petição deverá ser consultado no site: <http://www.anvisa.gov.br>

Art. 3º Esta Resolução entra em vigor na data de sua publicação.

ANDERSON DE ALMEIDA PEREIRA

ANEXO

NOME DA EMPRESA AUTORIZAÇÃO NOME TÉCNICO NÚMERO DO PROCESSO NOME COMERCIAL LOCAL DE FABRICAÇÃO

MODELO(S) DO PRODUTO CLASSE REGISTRO PETIÇÃO(ÕES)

ADRES DISTRIBUIDORA DE EQUIPAMENTOS MÉDICOS LTDA - EPP 8.03327-6

Sistema de Laser Para Terapia 25351.331913/2010-13 LASER PARA TERAPIA ILIPO FABRICANTE: CHROMOGENEX TECHNOLOGIES LTD - REINO UNIDO

DISTRIBUIDOR: CHROMOGENEX TECHNOLOGIES LTD. - REINO UNIDO ILIPO CLASSE: II 80332760006

80040 - EQUIPAMENTO - Retificação de Publicação 001 - Indeferido por estar em desacordo com a Legislação vigente.

AGFA HEALTHCARE BRASIL IMPORTAÇÃO E SERVIÇOS LTDA 8.04972-0

Chassis Radiográficos 25351.08728/2010-02 CHASSIS COM ECRAAN E/OU PLACA DE FÓSFORO, ECRAAN E PLACA DE FÓSFORO FABRICANTE: AGFA HEALTHCARE N.V. - BÉLGICA

FABRICANTE: AGFA GEVAERT HEALTHCARE GMBH - ALEMANHA

CO HR 5.0 Extremities CR MD 5.0 S CR HD 5.0 GENERAL; CR MM 3.0R MAMMO; CR HM 5.0 MAMMO

CR MD 1.0 GENERAL; CR MD 1.0F GENERAL CR MD 4.0R GENERAL CR MD 4.1 FLFS; CR MD 4.0T GENERAL; CR MM 3.0 MAMMO

CR MM 3.0T Extremities CR MM 3.0T MAMMO; Curv Ortho Regular, CPG 400, Curv Ophos H; Mamory HD, Mamory HDS; ADC MD 40; Chassis com Placa de Fósforo CR MD 4.0 General; Chassis com Placa de Fósforo CR MD 4.2 Extremities; Chassis com Placa de Fósforo CR MM 2.0 Mammo; Chassis com Placa de Fósforo CR RT L.0 Low Dose; Chassis com Placa de Fósforo CR RT L.5 High Dose

CLASSE: II 80497200005

8087 - MATERIAL - Alteração por Acréscimo de material de Uso Médico em Cadastro de Família 01 - Indeferido por estar em desacordo com a Legislação vigente.

ALLERGAN PRODUTOS FARMACÉUTICOS LTDA 8.01179-2

Princes Mamaris 25351.560656/2009-99 NATRELLE IMPLANTE MAMÁRIO TEXTURIZADO DUPLIO LÚMEN E ACESSÓRIOS ALLERGAN

FABRICANTE: ALLERGAN - COSTA RICA

DISTRIBUIDOR: ALLERGAN - REINO UNIDO

DISTRIBUIDOR: ALLERGAN - COSTA RICA

N-27-150231, N-27-150236, N-27-150351, N-27-150431, N-27-150521, N-27-150621, N-27-150721, N-27-150136, N-27-150166, N-27-150236, N-27-150236, N-27-150386, N-27-150626, 30-00019, 30-00015, 27-150231, 27-150136, 27-150281, 27-150166, 27-150351, 27-150236, 27-150431, 27-150296, 27-150521, 27-150386, 27-150621, 27-150626, 27-150721, 27-150626

CLASSE: III 80117920010

80007 - MATERIAL - Alteração das indicações de uso, contraindicações, efeitos adversos, advertências ou precauções em registros 01 - Indeferido por estar em desacordo com a Legislação vigente.

ASFER INDÚSTRIA QUÍMICA LTDA 8.01179-2

Material P/Desinfecção e Obtenção Canal Radicular 25351.004609/2010-16 TRICRESOL FORMALINA

FABRICANTE: ASFER INDÚSTRIA QUÍMICA LTDA - BRASIL

DISTRIBUIDOR: ASFER INDÚSTRIA QUÍMICA LTDA - BRASIL

Tricresolformalina CLASSE: IV 80117920013

80098 - Retificação de publicação de material de uso médico 01 - Indeferido por estar em desacordo com a Legislação vigente.

AUTO SUTURE DO BRASIL LTDA. I.03490-0

Cateteres 25351.808895/2016-19 Mahurkar Elite - Kit de Cateter Agudo Duplo Lúmen de 12 Fr x 13.5 Fr Extensão 80

FABRICANTE: COVIDIEN LLC - ESTADOS UNIDOS DA AMÉRICA

8888211213 - Cateter Agudo Duplo Lúmen Extensão Reta 13.5 Fr x 13 cm - Kit Mahurkar Elite

8888211216 - Cateter Agudo Duplo Lúmen Extensão Reta 13.5 Fr x 16 cm - Kit Mahurkar Elite

8888211220 - Cateter Agudo Duplo Lúmen Extensão Reta 12 Fr x 20 cm - Kit Mahurkar Elite

8888211224 - Cateter Agudo Duplo Lúmen Extensão Reta 12 Fr x 24 cm - Kit Mahurkar Elite

8888211230 - Cateter Agudo Duplo Lúmen Extensão Reta 12 Fr x 30 cm - Kit Mahurkar Elite

CLASSE: IV 80087 - MATERIAL - Registro de Conjunto de Material de Uso Médico Importado 01 - Indeferido por estar em desacordo com a Legislação vigente.

BETTINELLI & BETTINELLI LTDA 8.04766-9

Componentes para Prótese Dentária 25351.116536/2016-20 Molde de Fibra de Vidro Bioloren

FABRICANTE: Bioloren S.r.l. - ITALIA

CLASSE: III 80007 - MATERIAL - Cadastro de Famílias de Material de Uso Médico Importado 01 - Indeferido por estar em desacordo com a Legislação vigente.

bioética comercio de material medico hospitalar lida-me 8.07905-8

Cabos 25351.903290/2016-19 CABO INTERMEDIÁRIO PARA PRESSÃO INVASIVA

FABRICANTE: bioética comercio de material medico hospitalar lida-me - BRASIL

RIK001 - BIK001-025, RIK001-278, RIK001-BD, RIK001-ED, RIK001-AG, RIK003, RIK003-025, RIK003-278>

RIK003-BD, RIK003-AG, RIK004, RIK004-025, RIK004-278, RIK004-BD, RIK004-ED, RIK004-AG>

RIK005, RIK005-025, RIK005-BD, RIK005-ED, RIK005-AG, RIK006, RIK006-025, RIK006-BD, RIK006-ED, RIK006-AG, RIK007, RIK007-025, RIK007-278, RIK007-BD, RIK007-ED, RIK007-AG>

RIK008, RIK008-025, RIK008-278, RIK008-BD, RIK008-ED, RIK008-AG, RIK009, RIK009-025, RIK009-278, RIK009-BD, RIK009-ED, RIK009-AG>

RIK010, RIK010-025, RIK010-278, RIK010-BD, RIK010-ED, RIK010-AG>

RIK011, RIK011-025, RIK011-278, RIK011-BD, RIK011-ED, RIK011-AG>

RIK012, RIK012-025, RIK012-278, RIK012-BD, RIK012-ED, RIK012-AG>

RIK013, RIK013-025, RIK013-278, RIK013-BD, RIK013-ED, RIK013-AG>

RIK014, RIK014-025, RIK014-278, RIK014-BD, RIK014-ED, RIK014-AG>

RIK015, RIK015-025, RIK015-278, RIK015-BD, RIK015-ED, RIK015-AG>

RIK016, RIK016-025, RIK016-278, RIK016-BD, RIK016-ED, RIK016-AG>

RIK017, RIK017-025, RIK017-278, RIK017-BD, RIK017-ED, RIK017-AG>

RIK018, RIK018-025, RIK018-278, RIK018-BD, RIK018-ED, RIK018-AG>

RIK019, RIK019-025, RIK019-278, RIK019-BD, RIK019-ED, RIK019-AG>

RIK020, RIK020-025, RIK020-278, RIK020-BD, RIK020-ED, RIK020-AG>

RIK021, RIK021-025, RIK021-278, RIK021-BD, RIK021-ED, RIK021-AG>

RIK022, RIK022-025, RIK022-278, RIK022-BD, RIK022-ED, RIK022-AG>

RIK023, RIK023-025, RIK023-278, RIK023-BD, RIK023-ED, RIK023-AG>

RIK024, RIK024-025, RIK024-278, RIK024-BD, RIK024-ED, RIK024-AG>

RIK025, RIK025-025, RIK025-278, RIK025-BD, RIK025-ED, RIK025-AG>

CLASSE: I 80027 - EQUIPAMENTO - Cadastro de família de Equipamentos para saúde Importado 01 - Indeferido por estar em desacordo com a Legislação vigente.

BIOMED EQUIPAMENTOS DE BIOMÉDICAS LTDA I.02636-1 Gel Para Electrodo 25351.250279/2015-31 Pasta para electroencefalograma ELEPTX

FABRICANTE: NIHDEN KOHDEN TOMIOKA CORPORATIDN - JAPÃO

CLASSE: I 80007 - MATERIAL - Cadastro de Famílias de Material de Uso Médico Importado 01 - Indeferido por estar em desacordo com a Legislação vigente.

BMR MEDICAL LTDA - EPP 8.02998-8

Camara de Coleta P/Aparelho de Separação Celular 25351.425901/2016-01

ART BMC Dispositivo de Processamento FABRICANTE: SpineSmith Holdings LLC - ESTADOS UNIDOS DA AMÉRICA

CLASSE: II 80007 - MATERIAL - Cadastro de Famílias de Material de Uso Médico Importado 01 - Indeferido por estar em desacordo com a Legislação vigente.

Brackets Produtos para Ortonomia Eletiva - ME 8.11182-9

Componentes Para Ortodontia 25351.648250/2015-95

MASCARAS FACIAIS CLASSE: I 80007 - MATERIAL - Cadastro de Famílias de Material de Uso Médico Importado 01 - Indeferido por estar em desacordo com a Legislação vigente.

Componentes Para Ortodontia 25351.648250/2015-17

Ganchos e Stops BRACKETS

Este documento pode ser verificado no endereço eletrônico <http://www.in.gov.br/acesso/ver.html>, pelo código 10102016112100033

Documento assinado digitalmente conforme MP nº 2.200-2 de 24/04/2001, que institui a Infraestrutura de Chaves Públicas Brasileira - ICP-Brasil.

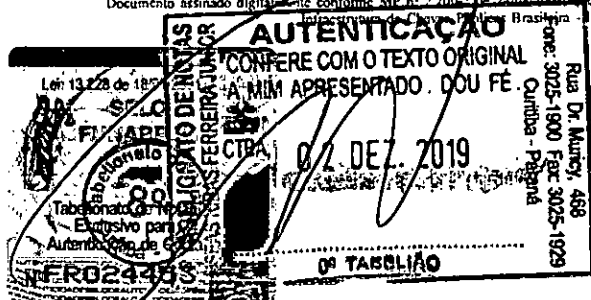





PROCURAÇÃO

OUTORGANTE: MEDICALWAY EQUIPAMENTOS MÉDICOS LTDA, (Matriz) inscrita no CNPJ: 02949582/0001-82, situada no município de Curitiba/PR, na Rod. BR 277, 3931 – KM 04 – Orleans - CEP: 82305-100, (filial I) inscrita no CNPJ: 02949582/0003-44, situada no município de Curitiba/PR, na Rua Izidoro Langa, 175 – Orleans - CEP: 82310-349, (filial II) inscrita no CNPJ: 02949582/0004-25, situada no município de São José/SC, na Rua Possibio Silva do valle, 115 – Distrito Industrial - CEP: 88104-745, neste ato representado pelo Sócio – Diretor Geral Sr. Antonio Carlos Muller Mello, brasileiro, casado, empresário, portador do RG: 3.321.146-5/SSP-PR e CPF: 583.178.489-49 e pela Sócia – Gerente Vanessa Sra.Taques Correia Mello, brasileira, casada, empresária, portadora do RG: 5.374.277-7/PR e CPF: 834.803.749-72 ambos residentes em Curitiba/PR.

OUTORGADO: Sr. Luciano da Silva Vasconcelos, brasileiro, casado, analista em licitações, portadora do RG: 8356785-6 SSP/PR e CPF: 029.804.079-41, residente em São Jose dos Pinhais/PR, com endereço profissional na Rod. BR 277, 3931 – KM 04 - Orleans – CEP: 82305-100 - Curitiba/PR.

PODERES: Amplos, gerais e ilimitados para participação em Licitações, de qualquer modalidade, representar a Outorgante perante os Órgãos Públicos Federais, Estaduais, Municipais e Autarquias em geral, podendo requerer, assinar procuração, proposta comercial, declarações, termos de responsabilidade e contratos, impugnar editais, responder administrativamente ou judicialmente por atos da Outorgante, fazer declarações e lances verbais, acompanhar processos administrativos, interpor recursos, concordar, discordar, enfim praticar todos os demais atos que tomam necessários ao bom e fiel desempenho do presente mandato, podendo substabelecer os poderes que lhes são outorgados no presente instrumento, com ou sem reserva de iguais poderes.

Curitiba, 27 de fevereiro de 2019.

Validade: 12 (doze) meses após sua emissão.

Antonio Carlos Muller Mello  
Diretor – Geral  
RG: 3.321.146-5/SSP-PR  
CPF: 583.178.489-49

Vanessa Taques Correia Mello  
Sócia – Gerente Administrativa  
RG: 5.374.277-7/PR  
CPF: 834.803.749-72

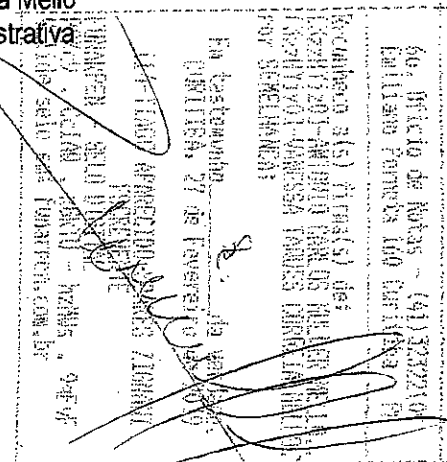

484

**POSSATTO & POSSATTO LTDA - EPP**  
**DENTAL SOL SUL**

C.N.P.J.: 72.150.550/0001-06      Inscr. Estadual: 90696291-88  
Rua UNIÃO DA VITÓRIA Nº 37 - MINIGUAÇU - Fone / Fax (46) 3057-1881  
CEP: 85605-586 - Francisco Beltrão - Pr

---

**DECLARAÇÃO - PROPOSTA**

Ao  
MUNICÍPIO DE GENERAL CARNEIRO - Estado do Paraná  
Ref.: **PREGÃO PRESENCIAL Nº 083/2019**

**EMPRESA LICITANTE: POSSATTO & POSSATTO LTDA - EPP**

**ENDEREÇO:** Rua União da Vitória nº 37, Miniguaçu.

**CIDADE:** Francisco Beltrão      **ESTADO:** Paraná

**CEP:** 85.605-586      **TELEFONE:** (46) 3057-1881

**E-mail para pedidos:** dentalmedchico@outlook.com

**CNPJ:** 72.150.550/0001-06

**PESSOA RESPONSÁVEL PELA EMPRESA:** ROGÉRIO POSSATTO / Sócio-Gerente

**RG:** 1.855.326 SSP/SC      **CPF:** 605.159.539-20

**DADOS BANCÁRIOS:**

**Banco:** Caixa Econômica Federal  
**Banco:** Banco do Brasil

**Agência nº 4943**  
**Agência nº: 2282-9**

**Conta-Corrente nº 309-6**  
**Conta-Corrente nº: 23375-7**

**VALOR DA PROPOSTA: R\$ 40.519,41 (QUARENTA MIL, QUINHENTOS E DEZENOVE REAIS E QUARENTA E UM CENTAVOS)**

**PRAZO DE VALIDADE DA PROPOSTA:** conforme edital.

A empresa declara que nos preços propostos estarão previstos, além do lucro, todos os custos diretos e indiretos relativos ao cumprimento integral do objeto do Pregão, envolvendo, entre outras despesas, tributos de qualquer natureza, frete, embalagem, etc. A empresa declara também que está de acordo com todos os requisitos exigidos no referido edital.

Francisco Beltrão, 05 de dezembro de 2019

72.150.550/0001-06  
POSSATO & POSSATO LTDA EPP  
Rua: União da Vitória, 37  
B: Miniguaçu CEP 85605-586  
Francisco Beltrão PR

POSSATTO & POSSATTO LTDA-EPP  
DENTAL SOL SUL  
ROGERIO POSSATTO - Sócio Gerente  
R.G.: 1.855.326, SSP/SC  
CPF: 605.159.539-20



485

**ESTADO DO PARANA  
PREFEITURA MUNICIPAL DE GENERAL CARNEIRO**

CNPJ: 75.687.681/0001-07      Telefone: 36522505  
Av. Presidente Getulio Vargas, 601  
C.E.P.: 84660-000      - General Carneiro

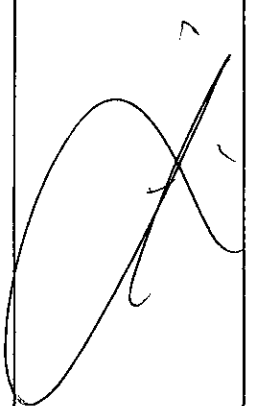

**PREGÃO PRESENCIAL**  
Nº.: 83/2019 - PR  
Processo Administrativo: 150/2019  
Processo Licitatório: 150/2019  
Data do Processo: 21/11/2019

Folha: 1/21

Fornecedor: **POSSATTO & POSSATTO LTDA EPP**  
Endereço: RUA UNIÃO DA VITORIA 37 - Bairro: MINIGUAÇU  
Cidade: FRANCISCO BELTRAO UF: PR CEP: 85605-586  
CNPJ: 72.150.550/0001-06      Inscrição Estadual: 9069629188  
Telefone: 4630571881      Enquadrado como MPE: Sim      MPE Local/Regional: Sim

Item	Quantidade	Unid.	Especificação do Material	Preço Máximo	Marca	Descio.	Preço Unitário	Preço Total
1	1,00	UN	Termômetro Digital Tipo Espeto. Com Capa Protetora a Prova D' Agua. Faixa de medição (na ponta da haste): -45+230°C. Resolução 0,1°C. Tamanho da haste no mínimo 12 cm (à prova d'agua). Haste em aço inox. Alimentação: com Bateria LR44 x 1,5V inclusa e capa protetora e manual de instruções. Desligamento automático após 45min sem operação, função HOLD (fixa o valor apresentado no visor, mesmo após o sensor ser retirado da substância). Com Certificado de Calibração.	100,00		0,0000	0,00	0,00
2	1,00	UN	Termômetro Digital Infravermelho Com Mira Laser (-50º A 380º C). Utilizado para medir a temperatura de superfície de objetos, aplicável para várias temperaturas. Quente ou Fria, pode ser medido a distância sob objetos perigosos de difícil acesso e alcançar com segurança e rapidez. Com Certificado de Calibração.	125,00		0,0000	0,00	0,00
3	10,00	UN	Macação de Polipropileno Descartável tamanho "G". Produto com capuz e elástico na cintura, punhos e tornozelos, fácil de vestir e retirar, com zíper. Leve e arejado.	29,90		0,0000	0,00	0,00
4	10,00	UN	Macação de Polipropileno Descartável tamanho "P". Produto com capuz e elástico na cintura, punhos e tornozelos, fácil de vestir e retirar, com zíper. Leve e arejado.	29,90		0,0000	0,00	0,00
5	3,00	UN	Pinça cirúrgica para algodão ponta curva 16 cm, em aço inox.	25,00	GOLGRAN	0,0000	22,57	67,71
6	3,00	UN	Pinça Dietrich 14 cm, em aço inoxidável	115,50	GOLGRAN	0,0000	107,80	323,40
7	4,00	UN	Pescas larvas confeccionado em arame coberto com plástico verde e cabo com 28 cm e pucã no seguinte tamanho: 10,5 cm x 09 cm de largura x 10 cm com fundo em nylon branco.	25,00		0,0000	0,00	0,00

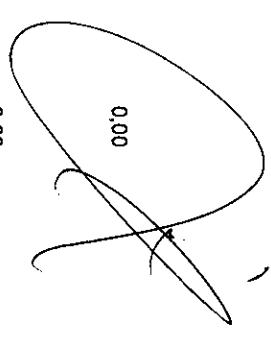

FRANCISCO BELTRAO, 5 de Dezembro de 2019

FRANCISCO BELTRAO  
SÓCIO ADMINISTRADOR

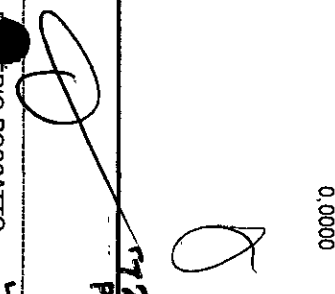
  
FRANCISCO BELTRAO  
RUA UNIÃO DA VITORIA, 37  
Bairro: MINIGUAÇU  
CEP: 85605-586  
PR.  
72.150.550/0001-06  
POSSATTO & POSSATTO LTDA EPP



**ESTADO DO PARANA**  
**PREFEITURA MUNICIPAL DE GENERAL CARNEIRO**

CNPJ: 75.687.681/0001-07 Telefone: 35522505  
 Av. Presidente Getulio Vargas, 601  
 C.E.P.: 84660-000 - General Carneiro

**PREGÃO PRESENCIAL**  
**Nº.: 83/2019 - PR**

Processo Administrativo: 150/2019  
 Processo Licitatório: 150/2019  
 Data do Processo: 21/11/2019

Folha: 2/21

Fornecedor: **POSSATTO & POSSATTO LTDA EPP**  
 Endereço: **RUA UNIÃO DA VITÓRIA 37 - Bairro: MINIGUAÇU**  
 Cidade: **FRANCISCO BELTRAO UF: PR CEP: 85605-586**  
 CNPJ: **72.150.550/0001-06 Inscrição Estadual: 9069629188**  
 Telefone: **4630571881 Enquadrado como MPE: Sim MPE Local/Regional: Sim**

Item	Quantidade	Unid.	Especificação do Material	Preço Máximo	Marca	Descio.	Preço Unitário	Preço Total
8	1,00	UN	Medidor de pH ou Phmetro. Faixa de medição: pH: 0.0a14.0. Temperatura: 0 a 50°C. Resolução: pH: 0.1. Temperatura: 0.1°C. Dimensões (LxAlxP): 36 x 188 x 38mm. Peso: 85g Alimentação: 6VDC (4 pilhas LR44) Com Eletrodo substituível; Compensação automática de temperatura (ATC); Calibração automática em até 3 pontos. Seleção °C/°F. Visor LCD com indicação dupla (pH e temperatura); Função HOLD (congelamento de indicação); Desligamento automático após 10 minutos de inatividade. Com Certificado de Calibração.	390,00		0,0000	0,00	0,00
9	1,00	UN	Mesa em Aço Inox com Bancada De Apoio. Tamanho mínimo: 100x60x80cm. Produzida totalmente em Aço Inoxidável de alta qualidade e resistência.	510,00		0,0000	0,00	0,00
10	1,00	UN	Microscópio Binocular Campo Claro. ocular 10 x número de campo de 20mm com sistema de segurança para manuseio. Ótica com correção infinita. Revólver para 04 (quatro) objetivas (Planacromática com aumento de 4x, 10x, 40x e 100x); condensador com filtro; iluminação por lâmpada LEO de 1 W ou superior; Intensidade Luminosa ajustável. Ajuste macro e micrométricos bilaterais, com graduação e deslocamento padrão para Charriot; Platina retangular ou circular com dispositivo de segurança para evitar quebra da lâmina. Alimentação: 127 Vac- 60 Hz; Acompanha: 01 filtro de luz com comprimento de ondas padrão, óleo, capa de proteção para o equipamento, Garantia mínima de 12 meses.	3.125,00		0,0000	0,00	0,00
11	3,00	UN	Caixa térmica com alça, capacidade mínima de 34 litros, retangular, corpo em termoplástico de parede dupla, isolado termicamente com espuma de poliuretano, tampa de parede dupla, totalmente removível. Fabricado em material atóxico.	135,00		0,0000	0,00	0,00

FRANCISCO BELTRAO, 5 de Dezembro de 2019

ROGERIO POSSATTO  
 SÓCIO ADMINISTRADOR

**72.150.550/0001-06**  
**POSSATO & POSSATO LTDA EPP**  
 Rua União da Vitória, 37  
 Francisco Beltrão PR

**ESTADO DO PARANA  
PREFEITURA MUNICIPAL DE GENERAL CARNEIRO**

CNPJ: 75.687.681/0001-07      Telefone: 35522505  
 Av. Presidente Getulio Vargas, 601  
 C.E.P.: 84660-000      - General Carneiro

**PREGÃO PRESENCIAL  
Nº.: 83/2019 - PR**

Processo Administrativo: 150/2019  
 Processo Licitatório: 150/2019  
 Data do Processo: 21/11/2019

Folha: 3/21

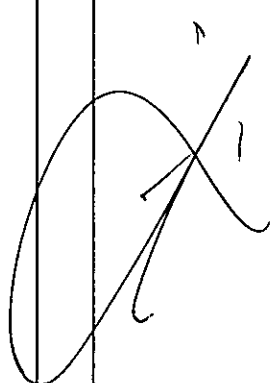

Fornecedor: **POSSATTO & POSSATTO LTDA EPP**  
 Endereço: RUA UNIÃO DA VITORIA 37 - Bairro: MINIGUAÇU  
 Cidade: FRANCISCO BELTRAO UF: PR CEP: 85605-586  
 CNPJ: 72.150.550/0001-06      Inscrição Estadual: 9089629188  
 Telefone: 4630571881      Enquadrado como MPE: Sim      MPE Local/Regional: Sim

Item	Quantidade	Unid.	Especificação do Material	Preço Máximo	Marca	Descio.	Preço Unitário	Preço Total
12	3,00	UN	Caixa térmica com alça, capacidade mínima de 26 litros, retangular, corpo em termoplástico de parede dupla, isolado termicamente com espuma de poliuretano, tampa de parede dupla, totalmente removível. Fabricado em material atóxico.	110,00		0,0000	0,00	0,00
13	3,00	UN	Caixa Térmica, com alça, capacidade mínima de 15 Litros. Parte interna e externa em polipropileno injetado, tampa em polietileno e isolamento térmico em poliestireno expandido. Fabricada com material 100% virgem, atóxico e sem odor.	99,00		0,0000	0,00	0,00
14	3,00	UN	Caixa Térmica, com alça, capacidade mínima de 6 Litros. Parte interna e externa em polipropileno injetado, tampa em polietileno e isolamento térmico em poliestireno expandido. Fabricada com material 100% virgem, atóxico e sem odor.	58,00		0,0000	0,00	0,00
15	8,00	UN	Bandejas em aço inox 22x9x1,5cm	65,00		0,0000	0,00	0,00

**72.150.550/0001-06**  
**POSSATO & POSSATO LTDA EPP**  
 Rua: União da Vitória, 37  
 B. Miniguacu Beltrão  
 Francisco Beltrão

FRANCISCO BELTRAO, 5 de Dezembro de 2019

ROBERTO POSSATTO  
 SÓCIO ADMINISTRADOR



**ESTADO DO PARANA  
PREFEITURA MUNICIPAL DE GENERAL CARNEIRO**

CNPJ: 75.687.681/0001-07      Telefone: 35522505  
 Av. Presidente Getulio Vargas, 601  
 C.E.P.: 84660-000      - General Carneiro

**PREGÃO PRESENCIAL  
Nº.: 83/2019 - PR**

Processo Administrativo: 150/2019  
 Processo Licitatório: 150/2019  
 Data do Processo: 21/11/2019

Folha: 4/21

Fornecedor: **POSSATTO & POSSATTO LTDA EPP**  
 Endereço: **RUA UNIÃO DA VITÓRIA 37 - Bairro: MINIGUAÇU**  
 Cidade: **FRANCISCO BELTRAO UF: PR CEP: 85605-586**  
 CNPJ: **72.150.550/0001-06**      Inscrição Estadual: 9069629188  
 Telefone: **4630571881**      Enquadrado como MPE: Sim      MPE Local/Regional: Sim

Item	Quantidade	Unid.	Especificação do Material	Preço Máximo	Marca	Descr.	Preço Unitário	Preço Total
16	4,00	UN	OXÍMETRO DE PULSO PORTÁTIL MONITOR DE DEDO - Oxímetro de pulso com display gráfico e princípio de funcionamento através de absorção de infra-vermelho não dispersivo. Aparelho portátil, de fácil uso, alimentado a pilhas, ideal para medições do tipo "spot check" com total precisão e segurança. Peso máximo com pilhas até 600gramas - Tela de leitura com cor e fonte nítidas que permitam fácil identificação dos valores. Parâmetros: SpO2 (oximetria) e Frequência Cardíaca - SpO2: Alcance: 30-100%, Resolução mínima: 1% e Precisão mínima: 2% (na faixa de 80 a 100%); Frequência Cardíaca: Alcance: 30-250bpm, Resolução: 1 bpm, Precisão: 1% - Tempo de estabilização: até 15 segundos após colocação do Sensor - Fonte de alimentação: até 04 pilhas AA ou AAA. O equipamento deve possuir certificação do INMETRO e registro na Agência Nacional de Vigilância Sanitária - ANVISA. Acessórios inclusos: sensores reutilizáveis de dedo, tipo clip, com cabo, para uso em pacientes adultos; sensores descartáveis de lóbulo de orelha para uso em pacientes com esmaltes, unhas postiças, mãos frias, ou circulação deficiente, bem como pacientes pediátricos; e bolsa para transporte. Garantia de no mínimo 12 meses. Com registro no Inmetro/Anvisa	159,00	INCOTERM/OX5;	0,0000	159,00	636,00

*[Handwritten Signature]*

**72.150.550/0001-06**  
**POSSATO & POSSATO LTDA EPP**  
 Rua: União da Vitória, 37  
 B: Miniguacu CEP: 85605-586  
 PR,  
 Francisco Beltrão

FRANCISCO BELTRAO, 5 de Dezembro de 2019

*[Handwritten Signature]*  
 ROSEARIO POSSATTO  
 SÓCIO ADMINISTRADOR

**ESTADO DO PARANA  
PREFEITURA MUNICIPAL DE GENERAL CARNEIRO**

CNPJ: 75.687.681/0001-07      Telefone: 35522505  
 Av. Presidente Getulio Vargas, 601  
 C.E.P.: 84660-000      - General Carneiro

**PREGÃO PRESENCIAL  
Nº.: 83/2019 - PR**

Processo Administrativo: 150/2019  
 Processo Licitatório: 150/2019  
 Data do Processo: 21/11/2019

Folha: 5/21

Fornecedor: **POSSATTO & POSSATTO LTDA EPP**  
 Endereço: **RUA UNIÃO DA VITORIA 37 - Bairro: MINIGUAÇU**  
 Cidade: **FRANCISCO BELTRAO UF: PR CEP: 85605-586**  
 CNPJ: **72.150.550/0001-06**      Inscrição Estadual: 9069629188  
 Telefone: **4630571881**      Enquadrado como MPE: Sim      MPE Local/Regional: Sim

Item	Quantidade	Unid.	Especificação do Material	Preço Máximo	Marca	Descrto.	Preço Unitário	Preço Total
17	4,00	UN	DETECTOR FETAL PORTÁTIL o Faixa de medida do batimento cardiaco fetal - entre 50 e 210 batimentos por minuto; o Tipo de alimentação: bateria 9V; o Com entrada para fones de ouvido; o Transdutor doppler com base redonda, com frequência média de transdutor ultrassom entre 2,00MHz e 2,30MHz; o Potencia do transdutor (acústica) de, no mínimo, 5mW; o Com botão de liga/desliga e regulagem de intensidade do volume; o Peso líquido entre 190g e 550g; o Dimensões do equipamento - Largura mínima: 60 mm e máxima: 90 mm // Comprimento mínimo: 130 mm e máximo: 190 mm // Profundidade mínima: 35 mm e máxima: 45 mm o Acompanha fone de ouvido blauricular para ausculta individual; o Apresentar garantia mínima de 1 ano e registro na ANVISA.	600,00		0,0000	0,00	0,00
18	5,00	UN	DETECTOR FETAL DE MESA DIGITAL: com tela de LCD, contador numérico digital; Utilizado para detectar batimentos cardíacos fetais a partir da 10ª à 12ª semana de gestação, possibilitando a avaliação do ritmo cardíaco fetal durante a gravidez e parto; Capacidade de informar dados de localização da placenta e detecção do fluxo do cordão umbilical com controle de tonalidade de som para filtragem de ruídos indesejáveis; Transdutor de alta sensibilidade; Frequência de operação aproximada 2,0MHz; Alto falante de alta qualidade; Entrada para fone de ouvido e gravador de som; Possui som com volume ajustável e alarme sonoro e visual; equipamento bivolt; Itens incluso: Fone de ouvido, manual escrito na língua Portuguesa; Apresentar registro na ANVISA, garantia de no mínimo 01 ano; Equipamento com display digital LCD com capacidade de demonstrar os batimentos cardíacos fetais na faixa de 30 a 240 bpm (batimentos por minuto).	800,00		0,0000	0,00	0,00

**72.150.550/0001-06**  
**POSSATO & POSSATO LTDA EPP**  
 Rua: União da Vitória, 37  
 B. Miniguacu Beltrão  
 Francisco Beltrão

FRANCISCO BELTRAO, 5 de Dezembro de 2019

ROGERIO POSSATTO  
 SOCIO ADMINISTRADOR

490  
**ESTADO DO PARANA**  
**PREFEITURA MUNICIPAL DE GENERAL CARNEIRO**

**PREGÃO PRESENCIAL**  
**Nº.: 83/2019 - PR**

CNPJ: 75.687.681/0001-07      Telefone: 35522505  
 Av. Presidente Getulio Vargas, 601  
 C.E.P.: 84660-000      - General Carneiro

Processo Administrativo: 150/2019  
 Processo Licitatório: 150/2019  
 Data do Processo: 21/11/2019

Folha: 6/21

Forneecedor: **POSSATTO & POSSATTO LTDA EPP**  
 Endereço: **RUA UNIÃO DA VITÓRIA 37 - Bairro: MINIGUAÇU**  
 Cidade: **FRANCISCO BELTRAO** UF: PR CEP: 85605-586  
 CNPJ: **72.150.550/0001-06** Inscrição Estadual: 9069629188  
 Telefone: **4630571881** Enquadrado como MPE: Sim MPE Local/Regional: Sim

Item	Quantidade	Unid.	Especificação do Material	Preço Máximo	Marca	Descio.	Preço Unitário	Preço Total
19	3,00	UN	Oxímetro de pulso, para monitorização não invasiva da saturação de oxigênio e frequência cardíaca de pacientes: neonatal, pediátrico e adulto; modelo de mesa, deve possuir display digital para apresentação de pelo menos saturação de oxigênio, frequência cardíaca e plestítmograma; com tela tipo display de LCD matriz ativa, retro iluminado; deve possuir alarques audiovisuais com limites ajustáveis para alta e baixa saturação de oxigênio e alta e baixa frequência cardíaca. Alimentação elétrica 110/220V Bivolt Automático - 60 Hz, bateria interna recarregável (com carregador integrado ou acoplado ao equipamento) Acompanhar: bateria; 3 (três) cabos sensores de dedo completos; reutilizáveis para paciente, sendo 01 (um) adulto, 01 (um) pediátrico e 01 (um) neonatal. Conter todos os acessórios e componentes necessários a perfeita instalação e funcionamento do equipamento. O equipamento devera possuir Registro no Ministério do Saude/ ANVISA. Deverá ser apresentado o Certificado de Boas Práticas de Fabricação, manual técnico e de operação em português, garantia mínima de 1 (um) ano.	2.700,00		0,0000	0,00	0,00
20	2,00	UN	Cortina tipo Persiana Vertical Alt. 1,70m x Larg. 1,30m Cor Bege em PVC	304,98		0,0000	0,00	0,00
21	1,00	UN	Cortina tipo Persiana Vertical Alt. 1,70m x Larg. 1,20m Cor Bege em PVC	281,52		0,0000	0,00	0,00
22	1,00	UN	Cortina tipo Persiana Vertical Alt. 1,60m x Larg. 2,00m Cor Bege em PVC	385,36		0,0000	0,00	0,00
23	2,00	UN	Cortina tipo Persiana Vertical Alt. 1,50m x Larg. 2,00m Cor Bege em PVC	364,40		0,0000	0,00	0,00

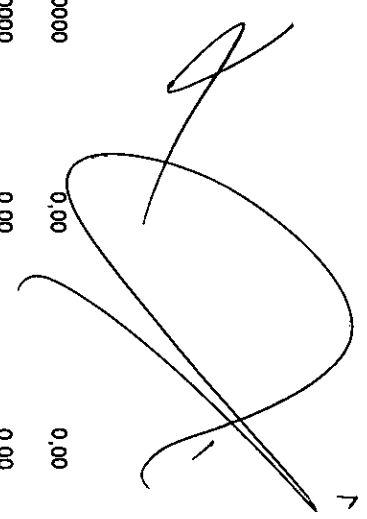

FRANCISCO BELTRAO, 5 de Dezembro de 2019

ROBERIO POSSATTO  
 SÓCIO ADMINISTRADOR

72.150.550/0001-06  
 POSSATTO & POSSATTO LTDA EPP  
 Rua: União da Vitória, 37  
 B: Miniguacu CEP 85605-586 PR  
 Francisco Beltrão

492

**ESTADO DO PARANA  
PREFEITURA MUNICIPAL DE GENERAL CARNEIRO**

**PREGÃO PRESENCIAL**

Nº.: 83/2019 - PR

CNPJ: 75.687.681/0001-07      Telefone: 36522505  
Av. Presidente Getúlio Vargas, 601  
C.E.P.: 84660-000      - General Carneiro

Processo Administrativo: 150/2019  
Processo Licitatório: 150/2019  
Data do Processo: 21/11/2019

Folha: 7/21

Fornecedor: **POSSATTO & POSSATTO LTDA EPP**  
Endereço: **RUA UNIÃO DA VITÓRIA 37 - Bairro: MINIGUAÇU**  
Cidade: **FRANCISCO BELTRAO** UF: PR CEP: 85605-586  
CNPJ: **72.150.550/0001-06** Inscrição Estadual: 9069629188  
Telefone: **4630571881** Enquadrado como MPE: Sim MPE Local/Regional: Sim

Item	Quantidade	Unid.	Especificação do Material	Preço Máximo	Marca	Descr.	Preço Unitário	Preço Total
24	2,00	UN	Termo-higrômetro digital, para monitoração simultânea de temperatura e umidade. Com as seguintes características mínimas: visor duplo cristal, com memória de máxima e mínima, para parede, com escalas de temperatura interna -10°C a 70°C e de 3% a 98% de umidade relativa, temperatura com precisão de +/-1°C, umidade com faixa de +/- 3%, escala externa -50°, alimentação com pilhas aaa - com certificado de calibração. Comprimento cabo sensor externo 03 metros, alimentação, fixação de parede. Manual em português, garantia mínima de 1 ano. Seladora para papel Grau Cirúrgico Seladora de mesa, bivolt, com interruptor liga/desliga, controle de temperatura com temporizador em LED que indica o tempo da solda, possibilitando a selagem de materiais de diferentes espessuras; indicador luminoso de resistência ligada. Suporte para rolo; Guilhotina. Largura de selagem: 30mm Comprimento de selagem: 300mm dimensões mínimas aproximadas: largura 370 x comprimento 210 x 95 altura (mm). ANVISA	162,25	INCOTERM/DIGI'	0,0000	147,70	295,40
25	5,00	UN		250,00	AGIR/PROTECT	0,0000	250,00	1.250,00

72.150.550/0001-06  
POSSATTO & POSSATTO LTDA EPP  
Rua: União da Vitória, 37  
B. Miniguacu  
Francisco Beltrão  
PR

FRANCISCO BELTRAO, 5 de Dezembro de 2019

ROSEMERIO POSSATTO  
SÓCIO ADMINISTRADOR

492

**ESTADO DO PARANA  
PREFEITURA MUNICIPAL DE GENERAL CARNEIRO**

**PREGÃO PRESENCIAL  
Nº.: 83/2019 - PR**

CNPJ: 75.687.681/0001-07      Telefone: 35522505  
Av. Presidente Getulio Vargas, 601  
C.E.P.: 84660-000      - General Carneiro

Processo Administrativo: 150/2019  
Processo Licitatório: 150/2019  
Data do Processo: 21/11/2019

Folha: 8/21

Fornecedor: **POSSATTO & POSSATTO LTDA EPP**  
Endereço: **RUA UNIÃO DA VITORIA 37 - Bairro: MINIGUAÇU**  
Cidade: **FRANCISCO BELTRAO**      UF: PR      CEP: 85605-586  
CNPJ: **72.150.550/0001-06**      Inscrição Estadual: 9069629188  
Telefone: **4630571881**      Enquadrado como MPE: Sim      MPE Local/Regional: Sim

Item	Quantidade	Unid.	Especificação do Material	Prego Máximo	Marca	Descio.	Prego Unitário	Prego Total
26	3,00	UN	Autoclave Horizontal de Mesa: Capacidade mínima: 20 litros. Controle totalmente automático que deve ser realizado através de Microcontrolador. Seleção de Temperatura: 120 a 134°C. Ciclo até 60 minutos. Tempo de secagem até 45 minutos. Precisão e tempo de resistência: tipo PT 100 Sistema Hidráulico e Bomba de Vácuo: com filtro de bronze, elementos filtrantes em aço inoxidável. Válvula selenóide: em latão forjado tipo diafragma. Válvula de Segurança: construída em latão. Câmara deve ser em aço inoxidável, com garantia de três anos de garantia revestida externamente com material isolante ao calor que além de otimizar o seu consumo de energia deve conservar a temperatura do ambiente. O adicionamento da água na câmara interna da autoclave deverá ser automático, assim como o ciclo deverá ser automático. Bandeira: Confeccionada em aço inoxidável, totalmente perfurada, para permitir uma boa circulação de vapor. Tampa/porta: em aço inoxidável, laminado, com garantia de 03 (três) anos, com anel de vedação em borracha de silicone resistente a altas temperaturas. Sistema de fechamento da Porta Dispositivo que impeça o funcionamento do equipamento com a porta aberta. Deve ser construída de forma robusta e dotada internamente com um rolamento de encosto que proporcione maior segurança e suavidade no manuseio. Cabos: Devem ser de baquelite (isolamento ao calor). Resistência: Deve ser de níquel-cromo blindada em aço inoxidável Gabinete: deve ser em chapa de aço inoxidável reforçado, com tratamento anticorrosivo e pintura eletrolítica, externa e interna. Deve apresentar abertura para ventilação tipo veneziana. Deve possuir chave on/off, mandâmetro display e teclas de controle. Sistema Eletrônico de Segurança: Deve desligar automaticamente caso a temperatura exceda em 3°C a temperatura programada. Sistema Mecânico e Elétrico de Segurança: Deve possuir válvula de alívio, fusível de proteção, termostato de	3.000,00		0,0000	0,00	0,00

72.150.550/0001-06  
POSSATTO & POSSATTO LTDA EPP  
Rua: União da Vitória, 37  
8: Miniguacu Beltrão  
Francisco Beltrão

FRANCISCO BELTRAO, 5 de Dezembro de 2019

RODRIGO POSSATTO  
SÓCIO ADMINISTRADOR

293

**ESTADO DO PARANA  
PREFEITURA MUNICIPAL DE GENERAL CARNEIRO**

**PREGÃO PRESENCIAL**

Nº.: 83/2019 - PR

CNPJ: 75.687.681/0001-07      Telefone: 35522505  
Av. Presidente Getulio Vargas, 601  
C.E.P.: 84660-000      - General Carneiro

Processo Administrativo: 150/2019  
Processo Licitatório: 150/2019  
Data do Processo: 21/11/2019

Folha: 9/21

Fornecedor: **POSSATTO & POSSATTO LTDA EPP**  
Endereço: **RUA UNIÃO DA VITORIA 37 - Bairro: MINIGUAÇU**  
Cidade: **FRANCISCO BELTRAO UF: PR CEP: 85605-586**  
CNPJ: **72.150.550/0001-06**      Inscrição Estadual: 9069629188  
Telefone: **4630571881**      Enquadrado como MPE: Sim      MPE Local/Regional: Sim

Item	Quantidade	Unid.	Especificação do Material	Preço Máximo	Marca	Descio.	Preço Unitário	Preço Total
27	15,00	UN	Cadeira higiênica para banho, funcionamento manual, material estrutura aço carbono, na cor preta/cinza, uso banho, tamanho adulto, encosto, acabamento do encosto napa ou couvin ou plástico resistente na cor preta, assento plástico resistente, recipiente coletor tipo de rodas dianteiras maciças aro 06", tipo rodas traseiras maciça giratórias aro 06", apoio de pés retrátil, apoio de braços removíveis, freios bilaterais, capacidade aproximada de no mínimo 90kg. Medidas aproximadas: largura do assento 44 cm, altura do encosto mínimo de 38 cm, altura do chão a manopla mínima de 94 cm, altura do chão ao assento mínima de 48 cm. Garantia mínima de 12 (doze) meses.	350,00	PRO LIFE/PL220	0,0000	349,90	5.248,50
28	5,00	UN	CADEIRA DE RODAS INFANTIL. Largura do assento 36 cm Profundidade 40 cm Altura do encosto 36 cm Altura do assento ao chão: 47 cm Comprimento total da cadeira: 69 cm Capacidade máxima do peso 70 kg Apoios de pés articuláveis Apoios de braço fixo	800,00	PRO LIFE/PL402	0,0000	797,00	3.985,00

FRANCISCO BELTRAO, 5 de Dezembro de 2019

72.150.550/0001-06  
POSSATO & POSSATTO LTDA EPP  
Rua: União da Vitória, 37  
B. Miniguacu CEP 85605-586 PR

ROGERIO POSSATTO

SÓCIO ADMINISTRADOR

Francisco Beltrão



**ESTADO DO PARANÁ**  
**PREFEITURA MUNICIPAL DE GENERAL CARNEIRO**

CNPJ: 75.687.681/0001-07      Telefone: 35522505  
 Av. Presidente Getúlio Vargas, 501  
 C.E.P.: 84660-000      - General Carneiro

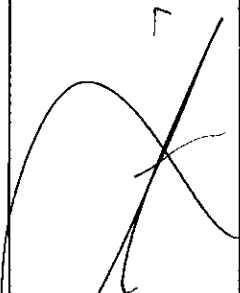

**PREGÃO PRESENCIAL**  
Nº.: 83/2019 - PR

Processo Administrativo: 150/2019  
 Processo Licitatório: 150/2019  
 Data do Processo: 21/11/2019

Folha: 10/21

Fornecedor: **POSSATTO & POSSATTO LTDA EPP**  
 Endereço: RUA UNIÃO DA VITÓRIA 37 - Bairro: MINIGUAÇU  
 Cidade: FRANCISCO BELTRAO UF: PR CEP: 85605-586  
 CNPJ: 72.150.550/0001-06      Inscrição Estadual: 9069629188  
 Telefone: 4630571881      Enquadrado como MPE: Sim      MPE Local/Regional: Sim

Item	Quantidade	Unid.	Especificação do Material	Preço Máximo	Marca	Descio.	Preço Unitário	Preço Total
29	15,00	UN	Cadeira de rodas construída em aço carbono cromado - estrutura dobrável em duplo x - estofamento, assento e encosto em couvin com 100% de elasticidade - sistema de desmontagem rápido nas quatro rodas pg 20. \$ 2.340,00. \$46.800,00 8% MINISTÉRIO DA EDUCAÇÃO EBSERH-empresa brasileira de serviços hospitalares hospital universitário de sergipe 28 - almofada de 5cm de espessura de alta densidade, incorporada ao assento - rodas traseiras em alumínio com pneus anti-furo - rodas dianteiras maciças, com garfos injetados em nylon sistema de desengate rápido - freios bilaterais - apoios de pé e pernas articuláveis, eleváveis, rebatíveis, removíveis e reguláveis em altura - apoios de braço removíveis com trava carnuhada e apoio de panturrilha injetado. - bolso para prontuário no encosto - suporte para soro regulável em altura - suporte para oxigênio - largura do assento: 50 cm; capacidade mínima de 120 kg - tamanho da roda dianteira: 6" - tamanho da roda traseira: 24 - largura do assento (cm): 50 - profundidade do assento (cm): 49 - largura do encosto (cm): 50 - altura do encosto (cm): 49	800,00		0,0000	0,00	0,00



72.150.550/0001-06  
 POSSATO & POSSATO LTDA EPP  
 Rua: União da Vitória, 37  
 B. Miniguacu CEP 85605-586 PR  
 Francisco Beltrão

FRANCISCO BELTRAO, 5 de Dezembro de 2019

ROSERIO POSSATTO  
 SÓCIO ADMINISTRADOR



**ESTADO DO PARANA  
PREFEITURA MUNICIPAL DE GENERAL CARNEIRO**

CNPJ: 75.687.681/0001-07      Telefone: 35522505  
 Av. Presidente Getulio Vargas, 601  
 C.E.P.: 84660-000 - General Carneiro

**PREGÃO PRESENCIAL  
Nº.: 83/2019 - PR**

Processo Administrativo: 150/2019  
 Processo Licitatório: 150/2019  
 Data do Processo: 21/11/2019

Folha: 11/21

**Fornecedor: POSSAITO & POSSAITO LTDA EPP**  
 Endereço: RUA UNIÃO DA VITORIA 37 - Bairro: MINIGUAÇU  
 Cidade: FRANCISCO BELTRAO UF: PR CEP: 85605-586  
 CNPJ: 72.150.550/0001-06      Inscrição Estadual: 9069629188  
 Telefone: 4630571881      Enquadrado como MPE: Sim      MPE Local/Regional: Sim

Item	Quantidade	Unid.	Especificação do Material	Preço Máximo	Marca	Descio.	Preço Unitário	Preço Total
30	5,00	UN	Cadeiras de rodas para obeso - construída com tubos de aço carbono; dobrável em duplo x reforçado; braços bilaterais escamoteáveis; protetor de roupa; freios bilaterais ajustáveis; pedais fixos com apoio de pé rebatível e ajustável na altura; apoio de panturrilha tipo faixa; rodas traseiras de 24" - pneu inflável aro de impulsão em aço carbono, cubo montado com rolamento blindado; eixo removível; placa de sustentação das rodas traseiras reforçada em alumínio; rodas dianteiras de 8" montada com rolamento blindado, garfo de alumínio fixado em cubo dianteiro; estofamento confeccionado em nylon impermeável com faixa de reforço, almofada sobre o assento de 4 cm de espessura de alta densidade; acabamento em pintura eletrostática. Largura: 60cm; comprimento do assento: 50 cm; largura total aberta: 88 cm; capacidade de peso: 200 kg; altura do encosto: 45 - 50 cm; peso da cadeira: 20 kg.	1.200,00		0,0000	0,00	0,00
31	5,00	UN	Colchão de Água Ortopédico - Modelo: Superfície caixa de ovo, alvéolo fechado; Material: Policloreto de vinila, 100% virgem e atóxico; Quantidade de água: aproximadamente 50 litros; Capacidade máxima suportada: 130Kg; Dimensões: Comprimento: 1,90m; Largura: 90cm. É recomendado para acamados, idosos, em pós-operatório, e pessoas que permanecem deitadas por longos períodos para prevenção do aparecimento de escaras nos pontos de pressão.	225,00		0,0000	0,00	0,00
32	5,00	UN	Colchão Inflável de Solteiro. Acompanhado de um kit reparo; Bomba externa p/ enchimento. Medidas aproximadas 76 cm de largura, 193 de comprimento e 22 cm de altura. Com válvula 2 em 1 com aberturas grandes para inflar e desinflar rapidamente. Em PVC vinil com revestimento aveludado.	143,75		0,0000	0,00	0,00

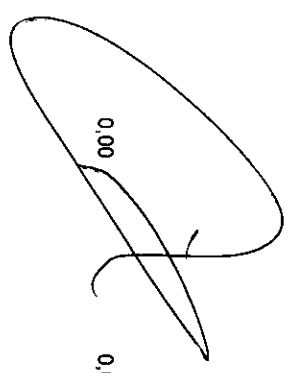

72.150.550/0001-06  
 POSSAITO & POSSAITO LTDA EPP  
 Rua União da Vitória, 37  
 B. Miniguaguçu  
 Francisco Beltrão  
 PR

FRANCISCO BELTRAO, 5 de Dezembro de 2019

ROGERIO POSSAITO  
 SÓCIO ADMINISTRADOR

Handwritten marks and initials at the bottom of the page.

ESTADO DO PARANA  
PREFEITURA MUNICIPAL DE GENERAL CARNEIRO

CNPJ: 75.687.681/0001-07 Telefone: 35522505  
Av. Presidente Getulio Vargas, 601  
C.E.P.: 84660-000 - General Carneiro

PREGÃO PRESENCIAL  
Nº.: 83/2019 - PR

Processo Administrativo: 150/2019  
Processo Licitatório: 150/2019  
Data do Processo: 21/11/2019

Folha: 12/21

Fornecedor: POSSATTO & POSSATTO LTDA EPP  
Endereço: RUA UNIÃO DA VITÓRIA 37 - Bairro: MINIGUAÇU  
Cidade: FRANCISCO BELTRAO UF: PR CEP: 85605-586  
CNPJ: 72.150.550/0001-06 Inscrição Estadual: 9069629188  
Telefone: 4630571881 Enquadrado como MPE: Sim MPE Local/Regional: Sim

Item	Quantidade	Unid.	Especificação do Material	Preço Máximo	Marca	Descrto.	Preço Unitário	Preço Total
33	10,00	UN	Colchão Caixa De Ovo. Indicado para pacientes que necessitam prevenir escaras. Densidade da espuma D28, medidas mínimas 88x188x4cm, confeccionado em espuma de poliuretano.	199,00		0,0000	0,00	0,00
34	10,00	UN	Andador Ortopédico em Alumínio dobrável e ajustável com roda. Resistência: Até 100 Kg. Estrutura: Alumínio. Capacidade de peso até 110kg. Dimensões Aproximadas: 0,77x0,55x0,37cm	200,00		0,0000	0,00	0,00
35	10,00	UN	Andador fixo / articulado em alumínio com quatro ponteiros. Descrições específicas: andador fixo / articulado em alumínio, regulável na altura, punhadeira em borracha ou espuma recoberta, com quatro (4) ponteiros de borracha resistentes.	192,50		0,0000	0,00	0,00
36	10,00	UN	Bengala canadense regulável em altura (par). Descrições específicas: bengala canadense em alumínio com bracedeira não articulável, regulagem para ajustamento da altura. Ponteiros em borracha resistentes (par).	155,00		0,0000	0,00	0,00

72.150.550/0001-06  
POSSATTO & POSSATTO LTDA EPP  
R. União da Vitória, 37  
Rua: União CEP: 85605-586 PR  
Francisco Beltrão

FRANCISCO BELTRAO, 5 de Dezembro de 2019

FRANCISCO BELTRAO  
SÓCIO ADMINISTRADOR

ESTADO DO PARANA  
PREFEITURA MUNICIPAL DE GENERAL CARNEIRO

CNPJ: 75.687.681/0001-07      Telefone: 35522505  
 Av. Presidente Getulio Vargas, 601  
 C.E.P.: 84660-000      - General Carneiro

**PREGÃO PRESENCIAL**  
 No.: 83/2019 - PR  
 Processo Administrativo: 150/2019  
 Processo Licitatório: 150/2019  
 Data do Processo: 21/11/2019  
 Folha: 13/21

Fornecedor: **POSSATTO & POSSATTO LTDA EPP**  
 Endereço: RUA UNIÃO DA VITORIA 37 - Bairro: MINIGUAÇU  
 Cidade: FRANCISCO BELTRAO UF: PR CEP: 85605-586  
 CNPJ: 72.150.550/0001-06      Inscrição Estadual: 9069629188  
 Telefone: 4630571881      Enquadrado como MPE: Sim      MPE Local/Regional: Sim

Item	Quantidade	Unid.	Especificação do Material	Preço Máximo	Marca	Descio.	Preço Unitário	Preço Total
37	6,00	UN	Aspirador cirurgico com pedestal + rodizios. Especificação minima: 5 litros. Motor: Monofásico com capacitor permanente 1/5 Hp. Proteção de Motor. Através de protetor térmico que desativa o conjunto no excesso de temperatura, tornando a ligar quando a temperatura volta ao normal. Consumo de energia: Baixo (aprox. 341 W). Tensão de alimentação: 110 e 220 Volts autom. Rotações: 1.750 RPM. Amperagem: 2,4 A em 110V e 1,25 A em 220 V. Compressor: A pistão oscilante. Lubrificação: Isento. Fluxo: 34 litros de ar p/ min (livre). Vácuo máximo: 25 polegadas de mercúrio (Hg). Vacuômetro: Para indicação do vácuo gerado. Regulador: Regulador de vácuo de zero à máximo (25 pol./Hg). Frasco coletor: Capacidade de 3,25 litros de vidro autoclavável. Tampa do frasco: Borracha com acoplamento da válvula de segurança incorporada. Válvula de segurança: Contra transbordamento do frasco. Filtro: Filtro bactericida. Acessórios: Jogo de cânulas autoclaváveis. Mangueiras de silicone com dois metros de comprimento. Suporte sobre rodizios. Garantia: 1 ano contra defeitos de fabricação.	2.500,00	NEVONI/1004VF	0,0000	2.499,90	14.999,40
38	4,00	UN	Mesa ginecológica com colchonete estofado em couvin com par de porta coxa, peseta (com colchonete estofado) e fixada sobre armário em MDF revestido em fórmica com tampo e estrutura de madeira maciça com 02 portas e gaveteiro com 03 gavetas. O armário deverá ser compatível para fixação da mesa a este, sendo de aproximadamente 1,40m de comprimento x 0,60m de largura x 0,90m de altura.	2.600,00		0,0000	0,00	0,00

**72.150.550/0001-06**  
 POSSATTO & POSSATTO LTDA EPP  
 Rua: União da Vitória, 37  
 B: Miniguacu Beltrao  
 Francisco Beltrao

FRANCISCO BELTRAO, 5 de Dezembro de 2019

FÉRIO POSSATTO  
 SÓCIO ADMINISTRADOR