

SITUAÇÃO E LOCALIZAÇÃO

ESC. 1/500

- ÁREA A CONSTRUIR
- ÁREA EXISTENTE

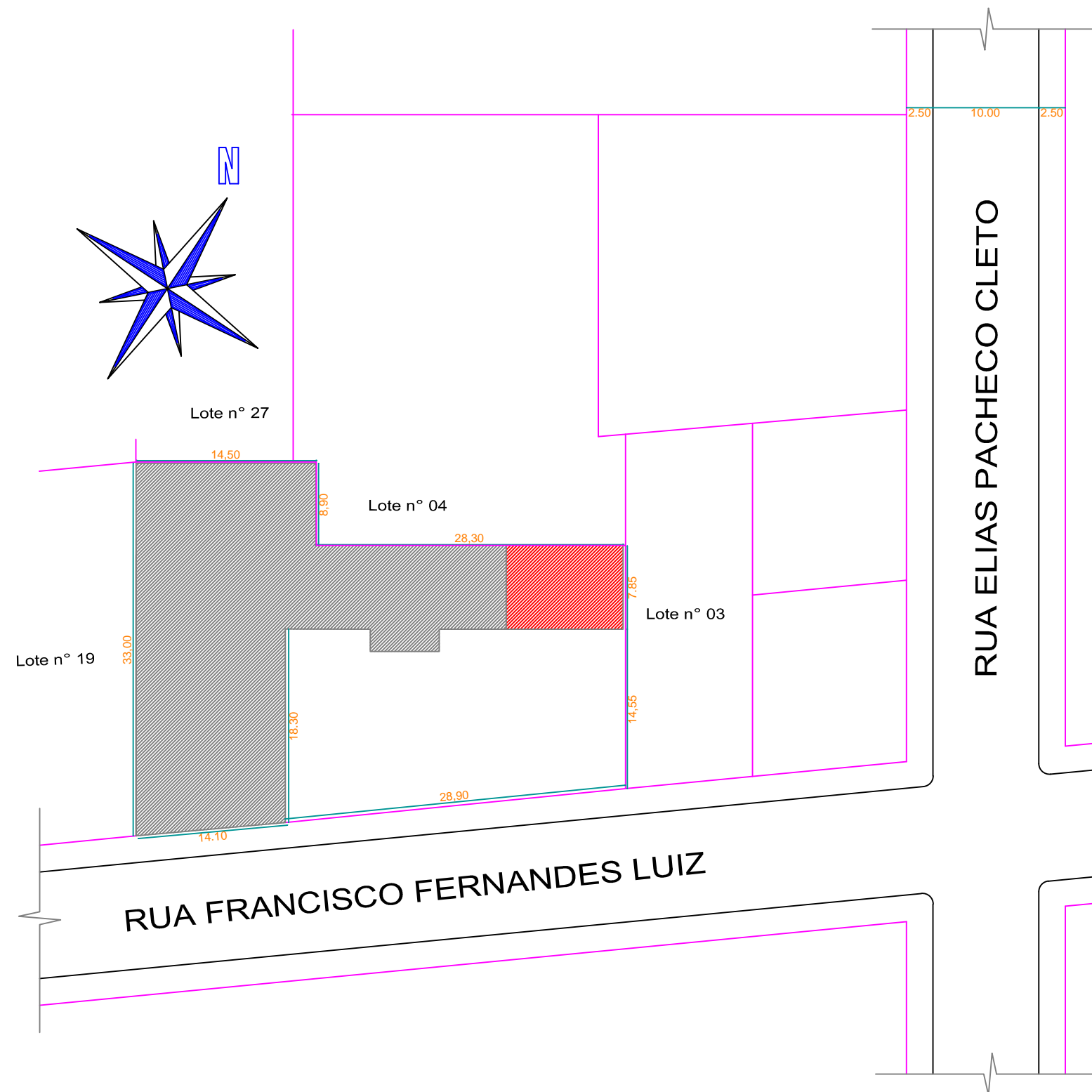

Visto da Prefeitura Municipal

Responsável Técnico:
CARLOS ALEXANDRE DE OLIVEIRA
Assinatura:

PRANCHA:
01
01

Projeto Localização

OBRA:
ASSOCIAÇÃO DOS PAIS E AMIGOS DO EXCEPCIONAL - APAE
PROPRIETÁRIO:
PREFEITURA MUNICIPAL DE GENERAL CARNEIRO - PR

ENDEREÇO:
GENERAL CARNEIRO - PARANÁ
LOCAL:
GENERAL CARNEIRO - PARANÁ
DATA:



Avenida Pres. Getúlio Vargas, 601 - Centro
CEP 84660-000 General Carneiro - Paraná
Fone/Fax (0**42) 3552 - 1441
CNPJ: 75.687.681/0001-07
E-mail: pref.eng@hotmail.com

ESCALA:
INDICADAS
DESENHO:
MARCELA GUIMARÃES
TÍTULO:
DIVERSOS